



ASSOCIAÇÃO NUMISMÁTICA DE PORTUGAL



1009



1030



2044



2201



2048

144^a

PERMUTA INTER-SÓCIOS

10 e 11 de Março de 2017



0008

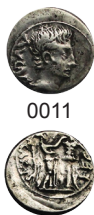

0011



0012



0013



0017



0039



1023



1044



2011



1066



2017



2040



2016



2050

ASSOCIAÇÃO NUMISMÁTICA DE PORTUGAL



144^a

PERMUTA INTER-SÓCIOS

POR PRESENÇA / CORRESPONDÊNCIA

10 e 11 de Março de 2017

A REALIZAR NA SEDE DA ASSOCIAÇÃO

RUA ANGELINA VIDAL, 40, R/C * 1170-020 LISBOA * TEL./FAX 218 125 142, TELM. 924 145 910

LEIA COM ATENÇÃO

1. LEVANTAMENTO DOS LOTES ADJUDICADOS

Os lotes atribuídos quer em sala, quer pelo correio, deverão ser pagos e levantados até 30 dias após a permuta.

2. O envio de lotes pelo correio é sempre registado, e por conta e risco do sócio adquirente.

3. Lotes obtidos em sala não poderão ser devolvidos ou trocados

4. Lotes obtidos pelo correio, poderão ser devolvidos, desde que a devolução seja devidamente justificada e seja feita no prazo de 15 dias após envio.

5. A sede estará encerrada nos 3 dias úteis a seguir à permuta.

6. O pagamento será feito:

- por cheque à ordem da Associação Numismática de Portugal (por extenso)

- por transferência bancária para o NIB 0036 0012 9910 0083 4631 1

7. O não pagamento dos lotes atribuídos no prazo indicado de 30 dias (N.º 1) poderá implicar a anulação da atribuição e/ou não poder concorrer nas duas Permutas seguintes.

8. **Só serão admitidos à Permuta os sócios com as quotas em dia.**

HORÁRIO DAS SESSÕES

DIA 10 de Mar. - 1.ª Sessão: Lotes 0001 a 3106 a partir das 21h

DIA 11 de Mar. - 2.ª Sessão: Lotes 4001 até final a partir das 15h

EXAME DOS LOTES

Os Sócios poderão examinar os exemplares que lhes interessem em qualquer dos dias 6, 7, 8 e 9 de Março entre as 15 horas e as 19 horas.

NÃO SE MOSTRAM LOTES NOS DIAS DE PERMUTA

ATENÇÃO: AS ORDENS DE AQUISIÇÃO

*Enviadas por correio, Fax (218 125 142) ou
e-mail: geral@anumismatica.pt, só serão aceites até às
16H00 do dia de início da PERMUTA.*

EXTRACTO DO REGULAMENTO DE PERMUTAS

Art.º 18.º - As ofertas serão obrigatoriamente feitas de acordo com os seguintes escalões:

- até 20 €	1 €
- 20 a 50 €	2 €
- 50 a 100 €	5 €
- 100 a 250 €	10 €
- 250 a 500 €	25 €
- 500 a 1.000 €	50 €
- 1.000 a 2.500 €	100 €
- 2.500 a 5.000	250 €
- mais de 5.000 €	500 €

Art.º 20.º - Os sócios cedentes serão penalizados em 50 cêntimos, por lote inscrito no catálogo e não adjudicado.

Art.º 21.º - A fim de suportar os encargos inerentes à organização e execução das permutas, a Comissão cobrará aos Sócios participantes, e sobre o valor de adjudicação, as seguintes percentagens:

- Aos Sócios cedentes, por lote, 10% na parte até 500 € e 5% na parte excedente
- Aos Sócios adquirente 6%.

ESTADOS DE CONSERVAÇÃO DAS MOEDAS

Choice UNC (Choice Uncirculated)	- FDC (Flor do Cunho)	- Moeda absolutamente perfeita, não circulada, apresentando todo o brilho original, sem qualquer vestígio de patine, manchas, riscos ou mossas.
UNC (Uncirculated)	- SOB (Soberba)	- Moeda não circulada, que mantém todo o brilho original ou apresenta patine uniforme, mostrando-se isenta de manchas, riscos ou mossas, com excepção das provenientes de fabrico
AU/E. Fine (About Uncirculated/ Extremely Fine)	- BELA (Bela)	- Moeda quase não circulada, que apresenta ainda algum brilho original, ou patine, podendo evidenciar ligeiras marcas de abrasão e/ou ligeiras oxidações ou manchas, bem como riscos ou mossas só visíveis à lupa.
V. Fine (Very Fine)	- MBC (Muito boa conservação)	- Moeda que circulou muito pouco, mostrando leves sinais de desgaste, podendo evidenciar oxidações e/ou manchas, pequenos riscos e mossas visíveis a olho nu.
Fine (Fine)	- BC (Boa conservação)	- Moeda que mostra sinais de acentuada desgaste, mas apresenta bem visíveis todos os elementos indispensáveis para a sua identificação (legenda, data, etc.).
V. Good (Very Good)	- REG (Regular)	- Moeda com grande desgaste e/ou corrosão mostrando as legendas ou datas com obliterações mas não apresentando dúvidas quanto às suas principais características de identificação.
Poor (Poor)	- MC (Mal conservada)	- Moeda identificável ainda que com difícil leitura da sua legenda e data por obliterações mas não apresentado dúvidas quanto às suas principais características de identificação

NOTA - Quando necessário ter-se-á em conta, a consideração de graus intermédio, expressos pelas indicações + ou -, ou pelo prefixo "QUASE" (Q/).

ESPÉCIMES NUMIMÁTICOS

BNC (Brilhante não Circulada)	BNC (Brilhante não Circulada)	- “Brilhante Não Circulada” Decreto-Lei 176/83 de 3 de Maio de 1983. É uma moeda de fabrico mais cuidadosa, e seleccionada pelo seu brilho. Não é portanto um estado de conservação. Normalmente embalada em CARTEIRA
PROOF (Proof)	PROOF	- Moeda de fabrico especial com fundo brilhante (o campo da moeda apresenta-se normalmente espelhado), e os relevos baços, razão pela qual o seu preço é sempre bastante mais elevado, e tal como a anterior também não é um estado de conservação. Normalmente embalada em ESTOJO com certificado

ESTADOS DE CONSERVAÇÃO DAS NOTAS

Choice Unc (Choice Uncirculated)	NOVA (NOVA)	- Nota absolutamente Perfeita que nunca circulou e que se encontra com todos os pormenores de impressão, sem vestígios de dobras, vincos, manchas de sujidade, furos ou outro tipo de agressões superficiais. Deve apresentar todo o relevo calcográfico, a superfície perfeitamente lisa e os cantos direitos. Quanto ao papel, deve mostrar perfeita elasticidade e rigidez nas suas fibras.
Unc (Uncirculated)	QUASE NOVA (Q/ NOVA)	- Nota que aparenta nunca ter circulado, mas que pode apresentar alguma ligeira imperfeição: cantos arredondados, superfície ondulada, vinco central quase invisível. Porém, o papel deve mostrar perfeita elasticidade e rigidez nas suas fibras.
AU/E.Fine (About Uncirculated/Extremely Fine)	BELA (Bela)	- Nota quase não circulada, sem perda de elasticidade, mantendo intactas todas as características da impressão, mas apresentando vinco central, embora pouco pronunciado. Admite ainda um canto dobrado, ligeira sujidade.
V. Fine (Very Fine)	MBC (Muito Boa Conservação)	- Nota com evidentes sinais de circulação, sem contudo apresentar danos nas fibras de papel, vinco central forte, alguns vincos laterais, perda acentuada de elasticidade, e rigidez, várias mas pequenas, sujidades.
Fine (Fine)	BC (Boa Conservação)	- Nota com vários vincos horizontais e verticais, com perda de elasticidade e desgaste evidente na superfície impressa mas sem mostrar interrupções no desenho da gravura, margens com alguns rasgões, sem falta de papel.
V. Good (Very Good)	REG (Regular)	- Nota muito usada e danificada, com múltiplos vincos, manchas e descoloração da superfície impressa. Evidenciando rompimento das fibras de papel, especialmente ao centro, com perfuração, cantos cortados e margens com rasgões que entram pela mancha.
Poor (Poor)	MC (Mal Conservada)	- Nota com obliteraões, faltas de papel, rasgões profundos e furos provocados pela destruição do papel, evidenciando intensa circulação e desgaste superficial.

Lote n.º	Metal	DESCRIÇÃO	Catálogo	ESTADO DE CONSERVAÇÃO	Preço
		<u>MOEDAS GREGAS</u>	GC		
0001	AR	JONIA - Mileto Diobol sec. 6º a 5º ac Parte cabeça de leão / Estrela floral	—	MBC+	50 €
0002	AR	MACEDÓNIA - ALEXANDRE III “MAGNO”, dracma	6730	BC	70 €
0003	AR	MACEDÓNIA - FILIPE III , dracma	6750	BC	65 €
0004	AE	EGIPTO PTOLOMEU II, ALEXANDRIA AE28	7779	MC	55 €
		<u>MOEDAS ROMANAS</u>	SM		
		<u>REPÚBLICA</u>			
0005	AR	FAMILIA PONPÓNIA 112-109 ac , 7 - denário, Bitutius em biga à direita segurando tridente e escudo . Rebordo denteado	158	MBC	200 €
0006	AR	Familia Valérius Flaccus 108 - 107 ac 11- denário, Marte avançando à esq. c/ lança e troféu	183	MBC+	130 €
0007	AR	Familia ANNIA 82 - 81 ac, 1 denário, Vitória de Pé com palma a galope sobre biga	292	BC	50 €
0008	AR	BRUTUS, cabeça nua de L. JUNIUS BRUTUS R/ Cabeça nua de Servilius AHALA 54 ac . CRAWFORD 433/2 SYDENHAM 907		MBC	430 €
0009	AR	Familia Roscia 3 - denário 59 ac A/ Cabeça de Juno com pele de cabra R/ Símbolo atrás, menina alimentando serpente, ENXERGO FABATI “Descentrada”	363	MBC+	90 €
0010	AR	Familia Sidius PAETUS 7 - denário 46 ac Victoria conduz tribiga	456 v	BC	60 €
		<u>IMPÉRIO</u>	SM		
0011	AR	AUGUSTO - quinário de Emérita Augusta R/ Victoria drapeada colocando coroa em trofeu	1642	BC	130 €
0012	AR	AUGUSTO - denário R/ Estátua de OCTAVIO na coluna rostral “Descentrada”	1559	BC	285 €
0013	AR	GALBA - denário R/ Roma de pé c/ pé esq. sobre globo segurando ramo e ceptro	2096	BC+	400 €
0014	AR	VESPASIANO - denário R/ VESPASIANO sentado na cadeira curele segurando ceptro e ramo	2305	MBC	100 €
0015	AE	TRAJANO - dupondio R/ Felicitas de pé segurando caduceu e cornucópia	2346	MBC	30 €
0016	AR	DOMICIANO - denário R/ Minerva de pé segurando lança	2736 v	MBC-	80 €
0017	AR	DOMICIANO - denário R/ Capacete de Coríntia sobre trono drapeado	2677	MBC	130 €

0018	AR	TRAJANO - denário R/ AEQUITAS sentada com escalas e cornucópia	3123	MBC	30 €
0019	AR	TRAJANO - asse R/ Vitoria de pé segurando palma e levantando troféu, escudos na base	3233	MBC-	20 €
0020	AR	ADRIANO - denário R/ Roma sentada com Vitoria na mão direita e ceptro na esq.	3519	MBC	30 €
0021	AR	ADRIANO - denário R/ SALUS	3540	BC	20 €
0022	AR	ANTONINO PIO - denário R/ ANNONA de pé junto de modio, segurando duas maçarocas de milho e Âncora.	4067	MBC+	30 €
0023	AR	ANTONINO PIO - denário R/ Faustina personificando piedade e obediência está de pé segurando Fadiha e Cornificia, com Faustina e Lucilla de pé ao seu lado	4098	MBC	30 €
0024	AR	MARCO AURELIO, denário R/ Vitoria à esq. segurando troféu e grinalda	4953	MBC	25 €
0025	AR	MARCO AURELIO, denário R/ Minerva de pé com ramo, lança e escudo. Ric III 102 v	2482	MBC	65 €
0026	AR	FAUSTINA JUNIOR, denário R/ CONSECRATIO - TORNO com cruzamento de ceptro, pavão por baixo.	5516	MBC	25 €
0027	AR	FAUSTINA JUNIOR, denário R/ TRONO drapeado com os dois filhos, Commodus e ANNIUS VERUS.	5260	MBC+	90 €
0028	AE	LUCIO VERO, asse R/ Furtuna sentada segurando cornucópia e descansando a mão direita sobre o leme.	5410	BC	20 €
0029	AR	COMMODO, denário R/ AEQUITAS de pé segurando escalas e cornucópia.	5669	MBC-	25 €
0030	AR	LUCILLA, denário R/ PUDICITA SENTADA	5490	MBC+	60 €
0031	AR	SEPTIMO SEVERO, denário R/ Severo a cavalo saudando com a mão direita	6256	MBC	30 €
0032	AR	SEPTIMO SEVERO, denário R/ FELICITAS de pé com cornucópia e caduceu	6273	MBC	30 €
0033	AR	SEPTIMO SEVERO, denário R/ SEPTIMO Severo velado e com ramo à esquerda	6282	MBC	30 €
0034	AR	SEPTIMO SEVERO, denário R/ Deusa Celeste	6285	MBC	50 €
0035	AR	SEPTIMO SEVERO, denário R/ Jupiter sentado à esquerda segurando Vitória	6325	MBC	25 €
0036	AR	JULIA DOMNA, denário R/ Juno de pé velado c/ Patera e ceptro, a seus pés pavão	6588	MBC+	30 €
0037	AR	JULIA DOMNA, denário R/ PIETAS	6601	MBC+	30 €
0038	AR	JULIA DOMNA, denário R/ PIETAS	6601	MBC	25 €
0039	AR	CLAUDIO ALBINO (196-197 D.C.) USURPADOR no período de SEPTIMO Severo	6141	MBC	150 €
0040	AR	CARACALA, denário R/ Sol de frente segurando globo na mão direita e lança invertida na esquerda	6857	MBC+	25 €
0041	AR	CARACALA, denário R/ MARTE	6859	MBC	40 €
0042	AR	CARACALA, denário R/ VICTORIA	6895	MBC+	40 €
0043	AR	CARACALA, denário R/ CARACALA de toga, de pé, à esq. Sacrificando junto ao Altar	6909	MBC	25 €

0044	AR	CARACALA, antoniniano R/ SERAPIS de pé segurando lança e levantando a mão direita	6772	MBC	50 €
0045	AR	GETA, denário R/ GETA segurando ramo e lança, ao lado Troféu.	7196	MBC	25 €
0046	AR	DIADUMENIANO, denário R/DIADUMENIANO de pé segurando ceptro e padrão, com mais dois padrões à direita.	7449	MBC	200 €
0047	AR	JULIA MAESA, denário R/ Fecunditas de pé com Cornucópia e estendendo a mão direita sobre criança	7749	MBC	25 €
0048	AR	JULIA MAESA, denário R/ Pudicita sentada com veu e ceptro na mão direita	7756	MBC	20 €
0049	AR	ELAGABALO, denário R/ LIBERALITAS	7524	MBC+	45 €
0050	AR	ELAGABALO, antoniniano, R/ LAETITIA de pé segurando grinalda e leme sobre o globo	7490	MBC+	40 €
0051	AR	JULIA PAULA, denário R/ concordia JULIA PAULA e ELAGABALO	7656	MBC+	140 €
0052	AR	SEVERO ALEXANDRE, denário R/ JUPITER no Trono com ceptro na mão esquerda e Vitória na mão direita.	7872	MBC+	55 €
0053	AR	SEVERO ALEXANDRE, denário R/ SALUS no Trono alimentando serpente com Patera	7891	MBC+	35 €
0054	AR	SEVERO ALEXANDRE, denário R/ ALEXANDRE com globo na mão direita e lança inv. na mão esquerda.	7898v	MBC+	45 €
0055	AR	SEVERO ALEXANDRE, denário R/ S. Alexandre com patera fazendo sacrifício sobre altar.	7899	MBC+	35 €
0056	AR	SEVERO ALEXANDRE, denário R/ AEQUITAS com ESCALA e CORNUCÓPIA.	7902	MBC	40 €
0057	AR	ORBIANA, denário R/ Concordia sentada no trono, segurando patera e cornucópia dupla.	8191	MBC	150 €
0058	AR	MAXIMIMUS, Denário R/ Providência segurando Varinha sobre o globo c/ mão direita e cornucópia com a esquerda.	8315	MBC	30 €
0059	AR	GORDIANO III, denário R/ Sol levantando mão direita e segurando globo	8672	MBC+	45 €
0060	AR	FILIPE I, antoniniano / Roma sentada segurando Victória e ceptro	8952	MBC	20 €
0061	AE	CLAUDIO II, 1/2 follis R/ Imp. CLAUDIO II, o "GÓTICO" sentado segurando ceptro	—	MBC	20 €
0062	B	AURELIANO, denário R/ Vitória segurando grinalda e palma C/ cativo a seus pés.	11643	MBC-	20 €
0063	B	SEVERINA, denário R/ Venus de pé segurando ceptro e cupido.	11709	MBC	50 €
0064	B	MAXIMIANO, antoniniano R/ Jupiter de pé segurando raio e ceptro.	13143	MBC+	20 €
0065	AE	MAXIMIANO, 1/2 follis, R/ GENIO nu com manto sobre ombro segurando cornucópia e Patera. SISCIA	—	MBC	25 €
0066	AE	JULIAN II, AE3, R/ VOT/X/MVLT/XX em 4 linhas dentro de grinalda. ANTIOQUIA	RIC VIII, 219Δ	MBC	30 €

MOEDAS PORTUGUESAS

MONARQUIA CUNHAGEM MANUAL

D. SANCHO I (1185 - 1211)

1000	B	Dinheiro	(peq. falha no bordo)	02.02	MBC+	395 €
1001	B	Dinheiro		03.03	MBC+ a MBC	425 €

D. AFONSO II (1211 - 1223)

1002	B	Dinheiro	(disco ovalizado)	01.03	MBC+ a MBC	390 €
1003	B	Dinheiro	A /Final leg. Dificil	02.03 ?	BC / MBC-	575 €

D. DINIS I (1279 - 1325)

1004	B	Dinheiro		04.23	MBC + / MBC	27 €
1005	B	Dinheiro	A / descentrado	04.71	MBC a MBC-	30 €
1006	B	Dinheiro		04.74	MBC + a MBC	25 €
1007	B	Dinheiro	(falha atingindo orla)	07.49	MBC + a MBC	20 €

D. AFONSO IV (1325 - 1357)

1008	B	Dinheiro		05.01	BC + / BC	75 €
------	---	----------	--	-------	-----------	------

D. FERNANDO I (1367 - 1383)

1009	B	Pilarte coroado		07.03	MBC + a MBC	100 €
1010	B	Barbuda P		39.01	MBC-	350 €
1011	B	Tornês de Busto	(patina escura)	71.01	MBC / MBC+	300 €

D. JOÃO / REG. e DEF. do REINO (1383 - 1385)

1012	AR	Meio real de dez soldos	(ligeira obliteração nas legendas - limpa)	01.02	MBC+	2 100 €
------	----	-------------------------	--	-------	------	---------

D. JOÃO I (1385 - 1433)

1013	B	Quarto de Real de 10 Soldos	A / descentrado	05.01	MBC-	30 €
1014	B	Quarto de Real de 10 Soldos	(disco reduzido)	05.01	BC a BC-	20 €
1015	AR	Meio Real de 10 Soldos P	(Ex. Cat. AG / disco irregular ; limpo)	12.02	BC- a Reg	950 €
1016	B	Meio Real de 10 Soldos	(falha no bordo)	16.01	MBC-	35 €
1017	B	Meio Real de 10 Soldos	(limpa)	19.03 ?	BC+ / BC-	20 €
1018	B	Meio Real Atípico	EV	31.01	BC a BC-	25 €
1019	B	Meio Real Atípico	EV	31.02	BC-	30 €
1020	B	Meio Real Cruzado		36.01	MBC- a BC+	85 €

1021	B	Meio Real Cruzado	36.01	BC+ a BC	20 €
1022	B	Meio Real Branco PO A/ descentrado	39.01	MBC- / BC+	65 €
1023	B	Real Branco P (leg. Lig. oblit; A/ peq. zona c/ verdete)	53.12	MBC-	75 €
1024	B	Real de 3 e meia Libras (Lig. oblit.)	54.01	MBC-	25 €

D. DUARTE (1433 - 1438)

1025	AE	Meio Real Preto (envernizado)	01.02	BC+ / BC-	150 €
1026	AE	Meio Real Preto	01.02	BC-	20 €

D. AFONSO V (1438 - 1481)

1027	AE	Ceitel P	09.02	BC+	65 €
1028	AE	“ C - E	14.02	BC a BC-	200 €

D. JOÃO II (1481 - 1495)

1029	AE	Ceitel	05.01	BC+ a BC	20 €
1030	AR	Vintém	14.27	MBC+	100 €

D. MANUEL I (1495 - 1521)

1031	AE	Ceitel R/ escudo suízo	02.09	BC+	175 €
1032	AE	Ceitel	05.04	BC- / BC	20 €
1033	AR	Cinquinho Híbrido	10.01	Bela a MBC+	675 €
1034	AR	Meio Vintém	17.01	MBC+	25 €
1035	AR	Tostão (patina escura; manchada)	50.05	MBC- a BC+	40 €

D. JOÃO III (1521 - 1557)

1036	AR	Vintém (Híbrido) R/ descentrado	27.01	MBC- / MBC+	575 €
1037	AR	Vintém (disco reduzido) R / ressaltado	35.04 ?	MBC- a BC+	25 €
1038	AR	Real Português	77.01	MBC	200 €
1039	AR	Real Português Dobrado	90.21	BC+ / BC	175 €
1040	AR	Real Português Dobrado	90.25?	MBC a MBC-	250 €
1041	AR	Tostão VL (disco reduzido ; A/ descentrado)	98.05	MBC+ a MBC	120 €
1042	AR	Tostão LR R / VINCES; circulo interior encordado	123.04v	MBC-	200 €
1043	AR	Tostão A/ ressaltado (patina escura; manchada)	132.02	MBC +	320 €
1044	AR	Tostão A/PORTGA R/ 140.07	Tipo 138.01v	MBC + a MBC	280 €

D. SEBASTIÃO I (1557 - 1578)

1045	AE	Real	14.01	BC+ a BC	35 €
1046	AR	Vintém (patina escura; manchada)	27.01	MBC- a BC+	170 €
1047	AR	Vintém (limpa)	29.14	BC+ a BC-	60 €

1048	AR	Vintém	(parcialmente obliterado)	29.29	MBC- a	
					BC+	30 €
1049	AR	Tostão	(patina escura)	47.01	MBC+ a	
					MBC	800 €
1050	AR	Tostão	(disco reduzido)	50.05	MBC-	55 €
1051	AR	Tostão	A /ETAL	53.01v	MBC- /	
					BC+	100 €
1052	AR	Tostão	(patina escura; manchada)	53.03	MBC	150 €

D. ANTÓNIO I (1580 - 1583)

1053	AR	Meio Tostão / Carimbo Açor s/ Vintém J III		24.03	MBC	150 €
------	----	--	--	-------	-----	-------

D. FILIPE II (1598 - 1621)

1054	AR	XX reais (Vintém)	(parcialmente obliterado)	01.07	MBC- a	
					BC+	100 €
1055	AR	XX reais (Vintém)		01.08	MBC-	180 €
1056	AR	Meio Tostão R / VINCS	(parcialmente obliterado)	03.04v	MBC- a	
					BC+	90 €

D. FILIPE III (1621 - 1640)

1057	AR	Tostão	(parcialmente obliterado)	13.12	MBC- a	
					BC+	140 €

D. JOÃO IV (1640 - 1656)

1058	AE	V reis (A/ Cunho do cruzado)		07.03	BC a BC-	85 €
1059	AR	Meio Vintém		09.03	MBC	585 €
1060	AR	Vintém P		20.01	BC+ a BC	75 €
1061	AR	Vintém P		20.02	BC+	75 €
1062	AR	Meio Tostão	(parcialmente obliterado)	46.03	BC+	25 €
1063	AR	Meio Tostão	(disco reduzido)	46.04	BC+	35 €
1064	AR	Meio Tostão P		47.12	MBC-	50 €
1065	AR	Tostão	(disco irregular)	73.01	MBC	150 €
1066	AR	Cruzado P	A/ descentrado	100.05?	MBC+	900 €
1067	AR	Carimbo 50 s/ Real Port. J3		112.01	BC+	110 €
1068	AR	Carimbo 100 s/ Real Port. Dobrado J3		114.01	MBC-	175 €

D. AFONSO VI (1656 - 1667)

1069	AR	Tostão	(limpa)	25.15	BC	20 €
1070	AR	Carimbo 300 c/ 240 anterior S/ Meio cruzado J4 (limpa)		46.03	MBC-	475 €

D. PEDRO PRINCIPE REGENTE (1667 - 1683)

1071	AR	Meio Vintém	(patina escura)	14.01	MBC-	475 €
------	----	-------------	------------------	-------	------	-------

MONARQUIA

CUNHAGEM MECÂNICA

D. PEDRO PRINCIPE REGENTE (1667 - 1683)

2001	AR	1/2 Tostão e. v.		47.01	MBC	70 €
2002	AR	Tostão e. h.		52.01	MBC-	135 €

D. PEDRO II (1683 - 1706)

2003	AE	1 1/2 reis 1699	01.01	BC	20 €
2004	AR	Vinténs PORTO	19.04	MBC	65 €
2005	AR	2 vinténs e. h.	24.04	MBC	45 €
2006	AR	3 vinténs e. v.	34.09	MBC+	50 €
2007	AR	3 vinténs Porto e. v.	40.01	MBC+	48 €
2008	AR	3 vinténs Porto e. v.	40.01	MBC	20 €
2009	AR	Tostão e. h.	44.04	BC	65 €
2010	AR	Tostão e. v.	45.01	BC	25 €
2011	AR	12 vinténs e v. 1688	61.01	Q Bela	160 €
2012	AR	12 vinténs e v. 1689	61.04	MBC	90 €
2013	AR	Cruzado 1687 e v. “Descentrada”	73.02	MBC+	320 €
2014	AR	Cruzado 1688 e v. Data emendada 8/7	74.03	MBC	160 €
2015	AR	Cruzado 1689 e h.	74.05	MBC+	240 €
2016	AR	Cruzado 1690 e v.	88.02	Bela	350 €
2017	AR	Quartinho 1691	93.04	MBC	600 €
2018	AV	Moeda 1701 LISBOA	99.11v	MBC	900 €

D. JOÃO V (1706 - 1750)

2019	AE	1 1/2 reis 1714	05.04	BC	37 €
2020	AE	1 1/2 reis 1714	05.04	BC	30 €
2021	AE	III reis 1713	09.01	BC+	40 €
2022	AE	III reis 1714	10.02	BC	70 €
2023	AE	V reis 1713	14.04	BC	50 €
2024	AE	V reis 1717	17.02	BC	85 €
2025	AE	V reis 1737	19.03	MBC+	50 €
2026	AE	V reis 1737	19.05	MBC	22 €
2027	AE	V reis 1742	19.10	BC+	60 €
2028	AE	X Reis 1721	22.10	BC+	35 €
2029	AE	X Reis 1721	32.03	BC	50 €
2030	AE	X Reis 1724	33.04	MBC	25 €
2031	AR	Vintem	36.01	MBC-	22 €
2032	AR	Vintem “com furo”	39.01	BC	20 €
2033	AR	1/2 tostão ND “ETALG”	45.05	MBC	20 €
2034	AR	3 vinténs Porto	54.01	BC	75 €
2035	AR	3 vinténs “ALG REX”	57.01	MBC	35 €
2036	AR	3 vinténs “DIADEMA 5,5 mm”	55.02	MBC+	20 €
2037	AR	Tostão	59.01	MBC+	75 €
2038	AR	Tostão Porto 1707 “furo tapado”	65.01	BC	100 €
2039	AR	6 vinténs ND	67.01	BC	120 €
2040	AR	6 vinténs ND	68.01	Bela	40 €
2041	AR	6 vinténs ND	68.05	MBC	20 €
2042	AV	Pinto 1720	84.03	MBC	135 €
2043	AV	1/2 Escudo 1729 “CERCEADA”	110.09	BC+	250 €
2044	AV	Escudo 1723 “LEVE CERCEIO”	117.01	MBC	425 €

2045	AV	Quartinho	1741	“CERCEADO”	88.24	BC+	165 €
2046	AV	Quartinho	1718	“CERCEADO”	88.15	BC+	250 €
2047	AV	Quartinho	1726	M “peq. restauro às 9h”	93.03	MBC-	1 750 €
2048	AV	Peça	1739	R v. s.	132.18	MBC	1 100 €

D. JOSÉ I (1750 - 1777)

2049	AE	III reis	1764	I	01.02	MBC+	50 €
2050	AE	III reis	1764	J	03.02	Q Bela	50 €
2051	AE	V reis	1754	I	05.07	MBC-	20 €
2052	AE	X reis	1749	“HIBRIDO”	07.02	BC	85 €
2053	AE	X reis	1754	I	08.05	MBC-	25 €
2054	AE	X reis	1764	J	09.06	MBC+	35 €
2055	AR	1/2 tostão	e. v.	J	12.02	MBC	20 €
2056	AR	1/2 tostão	e. v.	J	12.03	MBC	20 €
2057	AR	Tostão	I e. h.		16.01	MBC	40 €
2058	AR	6 vintens	J e. h.		22.03	MBC	40 €
2059	AR	12 vintens	1763	J e. h.	27.04	MBC-	35 €
2060	AR	12 vintens	1767	J e. h. L. P.	30.06	MBC+	75 €
2061	AR	12 vintens	1767	J e. h. L. G.	30.06	Q Bela	60 €
2062	AR	Cruzado	1766	J e. h.	34.05	MBC-	100 €
2063	AR	Cruzado	1768	J e. h.	35.04	MBC	80 €

D. MARIA I E D. PEDRO III (1777 - 1786)

2064	AE	III Reis	1777		01.02	MBC+	100 €
2065	AE	X Reis	1777		04.01	BC	47 €
2066	AE	X Reis	1782		04.04	MBC+	20 €
2067	AR	1/2 tostão	e. v.		06.01	BC	20 €
2068	AR	3 vintens			07.01	MBC	35 €
2069	AR	12 vintens	1784	e. v.	16.06	MBC	47 €
2070	AU	Peça	1781	R v. s.	30.10	MBC	580 €
2071	AU	Peça	1782	LISBOA v. s.	27.09	MBC	570 €

D. MARIA I (1786 - 1799)

2072	AE	V reis	1797		02.03	MBC	20 €
2073	AE	V reis	1797	“LIMPA”	02.03	MBC+	20 €
2074	AE	V reis	1799		02.04	MBC+	20 €
2075	AE	V reis	1799		02.04	MBC-	20 €
2076	AE	X reis	1791		03.01	MBC-	47 €
2077	AE	X reis	1799		04.03	MBC	25 €
2078	AE	X reis	1799		04.03	MBC+	25 €
2079	AR	3 vintens	e h		08.02	MBC	20 €
2080	AR	Tostão	e h		12.02	BC+	30 €
2081	AR	12 vintens	1799	e h	15.08	BC+	55 €
2082	AR	12 vintens	1798	e h	15.06	MBC-	47 €
2083	AR	12 vintens	1793	e h	15.03	MBC-	45 €
2084	AR	12 vintens	1793	e h	16.03	MBC+	140 €

2085	AR	12 vintens	1793 e h	15.04	MBC	20 €
2086	AV	Pinto	1795 “CERCEADA”	19.04	MBC-	250 €
2087	AV	Peça	1789 R “Veiu de Viúva”	29.08	MBC	575 €

D. JOÃO PRINCIPE REGENTE (1799 - 1816)

2088	AE	V reis	1812	04.03	MBC	20 €
2089	AE	V reis	1813	04.04	MBC	20 €
2090	AE	V reis	1814	04.06	MBC	20 €
2091	AE	X reis	1812	06.03	MBC	25 €
2092	AE	Pataco	1812	10.02	MBC	49 €
2093	AE	Pataco	1814	10.04	MBC	75 €
2094	AE	Pataco	1814	10.04	BC	20 €
2095	AR	1/2 tostão		13.01	MBC-	20 €
2096	AR	3 vinténs		15.01	MBC	40 €
2097	AR	Cruzado	1807	25.05	MBC+	40 €
2098	AR	Cruzado	1807 “Defeito às 5H”	26.03	MBC	40 €
2099	AR	Cruzado	1812	24.04	MBC+	35 €
2100	AR	Cruzado	1816	24.08	MBC	20 €
2101	AR	Cruzado	1816	24.08	MBC	20 €
2102	AR	Cruzado	1815	24.07	MBC	20 €

D. JOÃO VI (1816 - 1826)

2103	AE	V reis	1820 “Ligeiramente descentrada”	02.03	Reg	49 €
2104	AE	X reis	1822	03.06	MBC	95 €
2105	AE	Pataco	1819	05.02	MBC+	85 €
2106	AE	Pataco	1821	05.05	MBC+	48 €
2107	AE	Pataco	1825	04.12	BC-	20 €
2108	AR	1/2 Tostão	ND e h	07.01	MBC	48 €
2109	AR	Cruzado	1821 e h	12.04	MBC+	30 €
2110	AR	Cruzado	1821	12.04	MBC+	30 €
2111	AR	Cruzado	1825	12.20	Q Bela	320 €

D. PEDRO IV (1826 - 1828)

2112	AE	Pataco	1828	02.06	MBC	70 €
------	----	--------	------	-------	-----	------

D. MIGUEL I (1828 - 1834)

2113	AE	V Reis	1829 “Módulo Maior 31 mm”	01.02	MBC+	95 €
2114	AE	X Reis	1831	02.04	MBC	25 €
2115	AE	X Reis	1831	02.04	MBC	22 €
2116	AE	X Reis	1833	02.06	BC	30 €
2117	AE	Pataco	1829	03.03	MBC	55 €
2118	AE	Pataco	1829	04.02	MBC+	60 €
2119	AE	Pataco	1830	04.07	MBC+	60 €
2120	AE	Pataco	1830	04.05	Q Bela	150 €
2121	AE	Pataco	1831	04.12	MBC+	60 €
2122	AE	Pataco	1832	04.16	BC	20 €
2123	AE	Pataco	1833	04.18	MBC	40 €

2124	AR	3 vinténs e h	ND		06.03	MBC+	75 €
2125	AR	3 vinténs e h	ND		06.02	BC	20 €
2126	AR	12 vinténs	1830	e. h.	10.05	MBC+	300 €
2127	AR	Cruzado	1832	e. h.	12.05	MBC+	270 €

D. MARIA II (1834 - 1853)

2128	AE	vintem ducal	1833	“Disco mais fino entre as 7 e as 10 H”	06.01	MBC+	470 €
2129	AE	Pataco	1833	(loios)	07.01	BC	55 €
2130	AE	Pataco	1833		08.03	BC+	80 €
2131	AE	Pataco	1833		14.03	BC+	45 €
2132	AE	Pataco	1834		14.04	MBC	90 €
2133	AE	Cruzado	1836		16.05	MBC+	70 €
2134	AE	V Reis	1852		32.05	MBC+	45 €
2135	AE	V Reis	1852		32.05	MBC	38 €
2136	AE	V Reis	1853		32.06	MBC	45 €
2137	AE	X Reis	1836		11.02	BC+	20 €
2138	AE	X Reis	1836		11.02	MBC-	38 €
2139	AE	X Reis	1838	32 mm	12.03	BC	25 €
2140	AE	X Reis	1842		33.03	MBC+	30 €
2141	AE	X Reis	1845		33.06	MBC	20 €
2142	AE	X Reis	1850		33.10	MBC+	25 €
2143	AE	X Reis	1852		33.12	MBC	20 €
2144	AE	XX Reis	1847		34.01	MBC	45 €
2145	AE	XX Reis	1847	“LIMPA”	34.01	MBC	25 €
2146	AE	XX Reis	1847		34.01	MBC	20 €
2147	AE	XX Reis	1848		34.02	MBC+	40 €
2148	AE	XX Reis	1849		34.03	MBC+	40 €
2149	AE	XX Reis	1850		34.04	MBC	20 €
2150	AE	XX Reis	1850		34.04	MBC	40 €
2151	AR	100 Reis	1843		35.03	Q Bela	80 €
2152	AR	200 Reis	1838		38.02	BC	80 €
2153	AR	200 Reis	1843	“Mossa entre as 4 e as 5 H”	38.04	Q Bela	150 €
2154	AR	500 Reis	1837		39.01	MBC-	950 €
2155	AR	500 Reis	1838		39.02	MBC-	550 €
2156	AR	500 Reis	1842		39.06	MBC+	30 €
2157	AR	500 Reis	1843		39.08	MBC+	100 €
2158	AR	500 Reis	1846		39.11	Q Bela	35 €
2159	AR	500 Reis	1847		39.13	MBC	60 €
2160	AR	500 Reis	1851		39.19	MBC-	23 €
2161	AR	1000 reis	1837		40.01	BC+	120 €
2162	AR	1000 reis	1838		40.02	MBC	350 €
2163	AR	1000 reis	1844		40.04	MBC	225 €

D. PEDRO V (1853 - 1861)

2164	AR	100 reis	1857		03.01	BC	70 €
------	----	----------	------	--	-------	----	------

2165	AR	100 reis	1861		03.05	BC+	38 €
2166	AR	200 reis	1855		04.03	MBC+	100 €
2167	AR	500 reis	1854		06.01	MBC+	50 €
2168	AR	500 reis	1855		07.01	MBC	30 €
2169	AR	500 reis	1856		07.02	MBC+	49 €

D. LUIS I (1861 - 1889)

2170	AE	V reis	1871		02.03	MBC-	45 €
2171	AE	V reis	1876		02.09	MBC	45 €
2172	AE	V reis	1876		02.09	MBC+	45 €
2173	AE	V reis	1877	“LIMPA”	02.10	Bela	50 €
2174	AE	V reis	1877		02.10	MBC+	45 €
2175	AE	X reis	1867		04.01	MBC	35 €
2176	AE	X reis	1871		04.04	MBC-	45 €
2177	AE	X reis	1873		04.05	MBC	20 €
2178	AE	X reis	1884		05.03	Bela	20 €
2179	AE	XX reis	1874	“ 4 C/ Pé “ “ c/ mossas”	06.06	MBC	47 €
2180	AE	XX reis	1874	“ 4 C/ Pé “	06.06	BC	25 €
2181	AE	XX reis	1883		07.02	Q Bela	20 €
2182	AE	XX reis	1883		07.02	Q Bela	20 €
2183	AE	XX reis	1885		07.04	Bela	24 €
2184	AR	50 reis	1877		08.11	MBC+	20 €
2185	AR	100 reis	1871		09.06	BC	20 €
2186	AR	100 reis	1874	“Limpa em solução de limpar cobres, está a ganhar um tom cobreado”	09.08	MBC	60 €
2187	AR	100 reis	1877		09.12	Bela	100 €
2188	AR	100 reis	1878		09.14	MBC-	47 €
2189	AR	100 reis	1878		09.14	MBC	40 €
2190	AR	100 reis	1879		09.15	Sob	70 €
2191	AR	100 reis	1888		09.22	MBC+	30 €
2192	AR	100 reis	1889		09.23	Bela	20 €
2193	AR	200 reis	1862		10.01	MBC+	45 €
2194	AR	200 reis	1865		11.01	MBC+	320 €
2195	AR	200 reis	1875	“Data emendada”	11.08	MBC-	95 €
2196	AR	200 reis	1875		11.07	BC	20 €
2197	AR	200 reis	1877		11.11	BC	65 €
2198	AR	200 reis	1886		11.16	MBC	20 €
2199	AR	200 reis	1887		11.18	MBC+	20 €
2200	AR	200 reis	1887		11.18	Sob	45 €
2201	AR	500 reis	1866	“Rara neste estado”	12.04	Bela	250 €
2202	AR	500 reis	1871		12.08	MBC-	20 €
2203	AR	500 reis	1871		12.08	MBC	20 €
2204	AR	500 reis	1879		12.14	MBC+	20 €
2205	AV	2000 reis	1877		14.11	MBC+	275 €
2206	AV	10 000 reis	1886		17.14	MBC	600 €
2207	AV	10 000 reis	1886		17.14	Q Bela	775 €

D. CARLOS I (1889 - 1908)

2208	AE	5 reis	1898		01.07	Bela	20 €
2209	AE	5 reis	1900		01.09	MBC	20 €
2210	AE	5 reis	1906		01.13	Sob	20 €
2211	AE	20 reis	1892	A	03.04	MBC	20 €
2212	AR	100 reis	1890		06.01	Bela	40 €
2213	AR	100 reis	1890		06.01	Bela	34 €
2214	AR	100 reis	1891		06.04	MBC+	30 €
2215	AR	100 reis	1893		06.05	Q Bela	30 €
2216	AR	100 reis	1898		06.09	MBC+	20 €
2217	AR	100 reis	1898		06.09	MBC+	30 €
2218	AR	100 reis	1898		06.09	Bela	35 €
2219	AR	200 reis	1903		08.08	MBC	75 €
2220	AR	200 reis	1903		08.08	MBC+	85 €
2221	AR	500 reis	1898	“IV Cent. Desc. Cam. Mar. Índia”	12.01	Q Bela	20 €
2222	AR	500 reis	1891		11.01	Q Bela	20 €
2223	AR	500 reis	1893		11.05	Q Bela	20 €
2224	AR	500 reis	1895		11.08	Q Bela	140 €
2225	AR	500 reis	1895		11.08	MBC+	58 €
2226	AR	500 reis	1896		11.10	Q Bela	20 €
2227	AR	500 reis	1901		11.16	Q Bela	49 €
2228	AR	500 reis	1906	“Data emendada”	11.18	Q Bela	70 €
2229	AR	1000 reis	1899		13.01	Bela	30 €
2230	AR	1000 reis	1899		13.01	Bela	30 €
2231	AR	1000 reis	1899		13.01	MBC+	25 €

D. MANUEL II (1908 - 1910)

2232	AR	500 reis	1909	“Data emendada”	04.04	MBC	26 €
2233	AR	500 reis	1910	“Marquês de Pombal “	05.01	Q Bela	45 €
2234	AR	500 reis	1910	“Marquês de Pombal “	05.01	Q Bela	20 €
2235	AR	500 reis	1910	“Marquês de Pombal “	05.01	MBC	23 €
2236	AR	500 reis	1910	“Guerra Peninsular “	06.01	Q Bela	30 €
2237	AR	500 reis	1910	“Guerra Peninsular “	06.01	MBC+	47 €
2238	AR	500 reis	1910	“Guerra Peninsular “	06.01	Q Bela	60 €
2239	AR	1000 reis	1910	“Guerra Peninsular “	07.01	MBC+	65 €

MONARQUIA - ADENDA

2240	AR	100 reis	1865	D.Luís I	09.02	MBC+	150 €
2241	AR	100 reis	1877	D.Luís I	09.12	MBC	48 €
2242	AR	500 reis	1908	D. Carlos I	11.20	Q Bela	25 €
2243	AR	1000 reis	1898	D. Carlos I “IV Cent. Desc. Cam. Mar. Índia”	14.01	Q Bela	20 €
2244	AR	500 reis	1842	D. Maria II	39.06	BC+	20 €

REPUBLICA (1910)

3001	AE	\$01	1921		01.05	Bela	20 €
3002	AE	\$01	1921		01.05	Q/Bela	20 €
3003	FE	\$02	1918		02.01	MBC+	200 €
3004	AE	\$02	1921	limpa	03.01	MBC	20 €
3005	AE	\$05	1920		05.01	Q Bela	70 €
3006	AE	\$05	1925		06.02	MBC	20 €
3007	CN	\$10	1920		08.01	Bela	20 €
3008	CN	\$10	1921		08.02	Q/Bela	20 €
3009	CN	\$10	1921		08.02	Bela	20 €
3010	AE	\$10	1938		09.05	Q/Sob	80 €
3011	AE	\$10	1938	envernizada	09.05	Bela	70 €
3012	AE	\$10	1938		09.05	MBC	20 €
3013	AE	\$10	1940		09.06	Bela	20 €
3014	AE	\$10	1945		10.04	Bela	20 €
3015	AE	\$10	1946		10.05	Bela	20 €
3016	AE	\$10	1947		10.06	Bela	25 €
3017	AE	\$10	1948		10.07	Bela	30 €
3018	AE	\$10	1949		10.08	Bela	25 €
3019	AE	\$10	1952		10.12	Q/Sob	50 €
3020	AR	\$20	1913		12.01	Q/Sob	75 €
3021	AR	\$20	1913		12.01	Q/MBC+	25 €
3022	AR	\$20	1913		12.01	Q/MBC	20 €
3023	AR	\$20	1916		12.02	MBC+	20 €
3024	AR	\$20	1916		12.02	MBC	20 €
3025	CN	\$20	1920		13.01	Bela	20 €
3026	CN	\$20	1921		13.03	Bela	20 €
3027	CN	\$20	1921	P aberto	13.04	Bela	20 €
3028	AE	\$20	1924		15.01	Q Bela	20 €
3029	AE	\$20	1925		15.02	Bela	20 €
3030	BRAL	\$50	1924		19.01	MBC-	95 €
3031	BRAL	\$50	1926		19.03	Bela	20 €
3032	ALP	\$50	1927		20.01	MBC+	25 €
3033	ALP	\$50	1927		20.01	Q/MBC+	20 €
3034	ALP	\$50	1928		20.02	Bela	45 €
3035	ALP	\$50	1928		20.02	MBC+	20 €
3036	ALP	\$50	1929		20.03	MBC+	20 €
3037	ALP	\$50	1930		20.04	Sob	280 €
3038	ALP	\$50	1930		20.04	MBC+	60 €
3039	ALP	\$50	1930		20.04	MBC	20 €
3040	ALP	\$50	1935		20.06	MBC+	120 €
3041	ALP	\$50	1938		20.07	MBC-	20 €
3042	ALP	\$50	1944		20.09	MBC+	20 €
3043	ALP	\$50	1953		20.15	Bela	50 €

3044	AR	1\$00	n/d (1914)	22.01	MBC+	45 €
3045	AR	1\$00	1915	23.01	MBC+	20 €
3046	AR	1\$00	1916	23.02	MBC+	30 €
3047	AR	1\$00	1916	23.02	Q/Bela	30 €
3048	AR	1\$00	1916	23.02	Q/Bela	25 €
3049	BRAL	1\$00	1924	24.01	Q/Sob	60 €
3050	BRAL	1\$00	1926	24.02	MBC+	100 €
3051	BRAL	1\$00	1926	24.02	Q/MBC+	100 €
3052	BRAL	1\$00	1926	24.02	BC+	40 €
3053	ALP	1\$00	1927	25.01	MBC+	20 €
3054	ALP	1\$00	1928	25.02	MBC	20 €
3055	ALP	1\$00	1929	25.03	MBC	25 €
3056	ALP	1\$00	1930	25.04	MBC	20 €
3057	ALP	1\$00	1931	25.05	Q/Bela	245 €
3058	ALP	1\$00	1931	25.05	MBC-	25 €
3059	ALP	1\$00	1935	25.06	Q/MBC	149 €
3060	ALP	1\$00	1935	25.06	MBC-	130 €
3061	ALP	1\$00	1939	25.07	Q/MBC-	30 €
3062	ALP	1\$00	1944	25.09	MBC-	25 €
3063	ALP	1\$00	1945	25.10	MBC+	20 €
3064	ALP	1\$00	1946	25.11	Bela	70 €
3065	ALP	1\$00	1952	25.13	Q/Sob	85 €
3066	ALP	1\$00	1952	25.13	Bela	68 €
3067	AR	2\$50	1932	30.01	Bela	49 €
3068	AR	2\$50	1932	30.01	MBC	20 €
3069	AR	2\$50	1933	30.02	MBC	20 €
3070	AR	2\$50	1933	30.02	MBC-	20 €
3071	AR	2\$50	1940	30.04	Q/Bela	20 €
3072	AR	2\$50	1945	30.08	MBC+	20 €
3073	AR	2\$50	1946	30.09	Bela	20 €
3074	AR	5\$00	1932	35.01	Sob	240 €
3075	AR	5\$00	1932	35.01	Bela	150 €
3076	AR	5\$00	1933	35.02	Bela	30 €
3077	AR	5\$00	1933	35.02	Bela	20 €
3078	AR	5\$00	1934	35.03	Q/Bela	24 €
3079	AR	5\$00	1934	35.03	MBC+	20 €
3080	AR	5\$00	1937	35.04	MBC-	20 €
3081	AR	5\$00	1940	35.05	MBC	20 €
3082	AR	5\$00	1943	35.07	Q/Sob	30 €
3083	AR	5\$00	1946	35.08	Bela	20 €
3084	AR	5\$00	1946	35.08	Q Bela	20 €
3085	AR	5\$00	1948	35.10	Bela	20 €
3086	CN	5\$00	1963	37.01	Bela	20 €
3087	CN	5\$00	1964	37.02	Bela	20 €
3088	CN	5\$00	1965	37.03	Q/Bela	25 €

3089	CN	5\$00	1966		37.04	Q/Sob	20 €
3090	AR	10\$00	1928	B. O.	42.01	Bela	20 €
3091	AR	10\$00	1928	B. O.	42.01	Q/Bela	20 €
3092	AR	10\$00	1928	B. O.	42.01	Q/Bela	20 €
3093	AR	10\$00	1932		43.01	Q/MBC+	20 €
3094	AR	10\$00	1932		43.01	Q/MBC+	20 €
3095	AR	10\$00	1933		43.02	Q/Sob	150 €
3096	AR	10\$00	1933	Ligeira mossa reverso	43.02	MBC-	20 €
3097	AR	10\$00	1934		43.03	Q/MBC+	20 €
3098	AR	10\$00	1937		43.04	MBC	74 €
3099	AR	10\$00	1937		43.04	Q/MBC	55 €
3100	AR	10\$00	1940		43.05	Bela	25 €
3101	AR	10\$00	1942		43.06	MBC+	250 €
3102	AR	10\$00	1948		43.07	Bela	60 €
3103	AU	1/4 de euro 2011 - em cápsula XXV Aniv. Adesão Portugal e Espanha U. E.			02.01	Bela	80 €

REPUBLICA - ADENDA

3104	AR	1\$00	n/d (1914)		22.01	MBC+	60 €
3105	AR	1.000\$00	, 1994	“O Lobo”		Bela	50 €
3106	AR	1.000\$00	, 1994	“O Lobo”		Bela	50 €

PORTUGAL INSULAR

AÇORES

D. JOSÉ I

4001	AE	V reis	1750		02.01	MBC	40 €
4002	AE	X reis	1750		03.01	MBC-	40 €

D. MARIA I

4003	AE	20 reis	1795	“Recunhada”	03.02	MBC-	25 €
4004	AE	20 reis	1796		03.03	MBC-	20 €
4005	AE	20 reis	1196	“Limpa”	03.06	BC	27 €
4006	AE	20 reis	1196	“Limpa”	03.06	MBC	80 €
4007	AR	150 reis	1794	“Limpa”	05.01	MBC-	61 €
4008	AR	300 reis	1795		06.05	MBC-	68 €

D. MARIA II

4009	AE	X reis	1830		02.01	MBC+	60 €
4010	AE	20 reis	1843		08.01	MBC+	20 €
4011	AE	20 reis	1843		08.01	MBC	20 €

D. LUÍS I

4012	AE	5 reis	1880		01.03	MBC	20 €
4013	AE	10 reis	1865	“Limpa”	02.01	Q Bela	20 €

4014	AE	20 reis	1865		03.02	MBC+	20 €
4015	AE	20 reis	1866		03.03	MBC	20 €
4016	AR	Tostão D. Miguel C/ Carimbo GP Coroado			23. falta	MBC+	180 €

D. CARLOS I

4017	AE	5 reis	1901		01.01	MBC+	20 €
4018	AE	10 reis	1901		02.01	MBC+	20 €

MADEIRA

D. MARIA II

4019	AE	X reis	1852		02.04	MBC	37 €
------	----	--------	------	--	-------	-----	------

PORTUGAL ULTRAMARINO

ANGOLA

D. JOÃO V

4020	AE	X reis	1715		02.01	MBC	45 €
4021	AE	XX reis	1715		03.01	MBC -	45 €

D. JOSÉ I

4022	AE	X reis	1757	“Limpa” data entre pontos	02.04	BC	50 €
4023	AE	1/4 macuta	1770		06.04	BC+	45 €
4024	AE	1/4 macuta	1771		06.06	MBC-	60 €
4025	AE	1/2 macuta	1762		07.01	BC	60 €
4026	AE	1/2 macuta	1763		07.02	BC	20 €
4027	AR	2 macutas	1762		09.01	BC+	40 €
4028	AR	6 macutas	1770		11.03	MBC+	310 €

D. MARIA I E D. PEDRO III

4029	AR	4 macutas	1784		05.02	MBC	90 €
4030	AR	6 macutas	1784		06.01	MBC	200 €

D. MARIA I

4031	AR	4 macutas	1789		05.01	MBC	100 €
4032	AR	10 macutas	1796		08.01	MBC+	300 €

D. JOÃO PRINCIPE REGENTE

4033	AE	1 macuta	1814	C/ verniz	03.02	MBC+	20 €
4034	AE	1 macuta	1814	C/ ZODIACO peso 17,29 g	03.03	BC+/ BC	400 €
4035	AE	XX reis	1757	C/ Carimbo Escudete	12.03	MBC-	45 €

D. MARIA II

4036	AE	1/2 macuta	1851		01.02	MBC+	35 €
4037	AE	1/2 macuta	1851		01.02	MBC	35 €
4038	AE	1/2 macuta	1853	“Limpa”	01.03	MBC	35 €
4039	AE	1/4 macuta	1789	C/ Carimbo Escudete	03.06	MBC	25 €
4040	AE	1/4 macuta	1785	C/ Carimbo Escudete	03.06	MBC-	22 €
4041	AE	1/2 macuta	1763	C/ Carimbo Escudete	04.02	MBC	30 €
4042	AE	1/2 macuta	1786	C/ Carimbo Escudete	04.05	MBC+	20 €



Associação Numismática de Portugal

Fundada por despacho do Secretário de Estado da Instrução e Cultura de 20/11/1973

Associação Cultural e Científica (D.R. nº. 248 III Série de 26 OUT. 95)

Instituição de Utilidade Pública (D.R. nº. 38, II Série de 14 FEV.96)

NIPC – 500 968 551

SEDE: RUA ANGELINA VIDAL, 40 – R/C – 1170-020 LISBOA

TEL./FAX: 218 125 142 – TELEM. 924 145 910

geral@anumismatica.pt

145^a PERMUTA - JUNHO 2017

PREZADO CONSÓCIO - LEIA COM ATENÇÃO CUMPRA POR FAVOR

1. Serão recebidos lotes para esta permuta até 31 de Março de 2017 – sem prorrogações.
2. Na secretaria da ANP deverão ser adquiridas as embalagens para moedas e notas – e respectivas etiquetas – a enviar pelos cedentes, juntamente com o modelo de cedente / oferta, em anexo, devidamente preenchido.
3. O valor de cada lote irá de um mínimo de € 20 até um máximo do valor de catálogo, de acordo com o respectivo estado de conservação. O catálogo em causa, para moedas portuguesas, é a 6^a edição (2013) de Alberto Gomes; para moedas estrangeiras será a edição de 1996 do K.M.
4. Os exemplares recentes e vulgares, não serão aceites; terão preferência aqueles com melhor relação estado de conservação / preço.
5. **Todos os preços serão em inteiros de euro; os lotes incluídos na permuta ou lista não vendidos, pagarão 50 centimos.**

LISTA 8

1. Será oportunamente distribuída com a revista Numismática. Com exclusão de moedas batidas a martelo, dá-se preferência a exemplares belos ou soberbos.

LISTA 9

Podem ser entregues lotes para esta lista conjuntamente com os lotes para a 145^a Permuta.

MOEDAS CORRENTES E COMEMORATIVAS

A A.N.P. dispõe das moedas comemorativas saídas nos anos de 2015 e 2016, salvo ruptura de stok de moedas já esgotadas junto do Banco de Portugal e INCM.

Aceitam-se pedidos para outras moedas, ficando a disponibilidade condicionada à respectiva existência junto do Banco de Portugal e INCM.

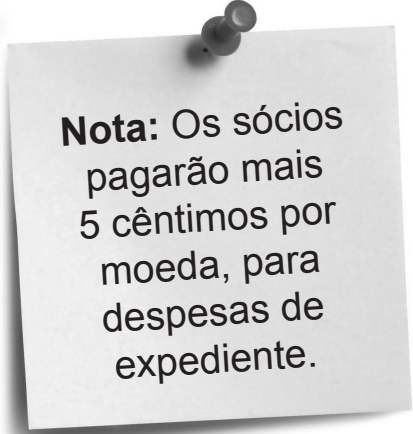

Nota: Os sócios pagarão mais 5 cêntimos por moeda, para despesas de expediente.

ATENÇÃO - PAGAMENTO DE QUOTA

Verifique na etiqueta do endereço o último ano de quota paga. Faça um pagamento por transferência, indicando nome ou nº de associado,

IBAN: PT50 0036 0012 9910 0085 6824 7 ; BIC: MPIOPTPL

PAGAMENTO DE LOTES NAS PERMUTAS

Os pagamentos de LOTES nas permutas devem ser feitos para a conta:

IBAN: PT50 0036 0012 9910 0083 4631 1 ; BIC: MPIOPTPL



Associação Numismática
de Portugal

MODELO DE CEDENTE N.º _____

LISTA DE OFERTAS N.º _____

(riscar o que não interessa)

SÓCIO N.º _____ NOME: _____

MORADA _____

CÓDIGO POSTAL _____ TEL.: _____ TELM.: _____

NIB _____ E-MAIL: _____

Pagamento por transferência - IBAN: PT50 0036 0012 9910 0083 4631 1 ; BIC: MPIOPTPL

Lote N.º	DESCRIÇÃO	Valor €

DATA ____-____-____

ASSINATURA _____

4043	AE	1/2 macuta	1786	C/ Carimbo Escudete	04.05	MBC	45 €
4044	AE	1/2 macuta	1789	C/ Carimbo Escudete	04.06	MBC-	20 €
4045	AE	1 macuta	1763	C/ Carimbo Escudete	“Limpa” 05.02	BC+	30 €
4046	AE	1 macuta	1785	C/ Carimbo Escudete	05.06	MBC+	30 €
4047	AE	1 macuta	1789	C/ Carimbo Escudete	05.08	BC	25 €

D. PEDRO V

4048	AE	1/2 macuta	1858		01.01	MBC	25 €
4049	AE	1/2 macuta	1860		01.02	MBC+	35 €
4050	AE	1/2 macuta	1860		01.02	MBC	35 €
4051	AE	1 macuta	1860		02.01	MBC+	35 €

REPUBLICA

4052	ALP	I macuta	1927		01.01	Sob	20 €
4053	ALP	II macutas	1928		02.02	Sob	35 €
4054	ALP	III macutas	1927		03.01	Bela	20 €
4055	AE	\$01	1921		04.01	MBC+	20 €
4056	AE	\$01	1921		04.01	MBC+	25 €
4057	AE	\$02	1921	“Limpa”	05.01	MBC	40 €
4058	AE	\$02	1921	“Limpa”	05.01	MBC+	91 €
4059	AE	\$05	1921		06.01	MBC+	20 €
4060	AE	\$05	1921		06.01	MBC+	22 €
4061	AE	\$05	1922		06.02	Q Bela	20 €
4062	AE	\$05	1923		06.03	MBC+	20 €
4063	AE	\$05	1923		06.03	MBC	20 €
4064	AE	\$05	1924		06.04	MBC	200 €
4065	CN	\$10	1921		07.01	MBC	56 €
4066	CN	\$10	1922		07.02	MBC+	59 €
4067	CN	\$10	1923		07.03	Bela	35 €
4068	AL	\$10	1974		09.01	Sob	20 €
4069	CN	\$20	1921		10.01	Q Bela	25 €
4070	CN	\$20	1921		10.01	Q Bela	20 €
4071	CN	\$20	1921		10.01	Q Bela	20 €
4072	CN	\$20	1922		10.02	MBC+	25 €
4073	CN	\$50	1922		13.01	MBC	20 €
4074	CN	\$50	1922		13.01	MBC+	20 €
4075	CN	\$50	1923		13.02	Bela	20 €
4076	CN	\$50	1923		13.02	Bela	20 €
4077	ALP	\$50	1927		14.01	MBC+	20 €
4078	ALP	\$50	1927		14.01	Q Bela	30 €
4079	ALP	\$50	1928		14.02	MBC+	45 €
4080	ALP	\$50	1928		14.02	MBC+	45 €
4081	ALP	\$50	1948		15.01	Sob	20 €
4082	ALP	\$50	1950		15.02	Sob	20 €
4083	AE	1\$00	1974	EIXO às 8 HORAS	17.07	Sob	60 €

4084	CN	2\$50	1953		18.01	Bela	40 €
4085	CN	2\$50	1953		18.01	MBC+	20 €
4086	AR	10\$00	1952		22.01	Sob	20 €
4087	AR	10\$00	1952		22.01	Sob	20 €
4088	AR	10\$00	1955		22.02	Sob	20 €

BRASIL

D. PEDRO II

4089	AR	80 reis	1701	P “Bordo partido ás 5 H” “Limpa”	13.07	BC-	20 €
------	----	---------	------	----------------------------------	-------	-----	------

D. JOSÉ I

4090	AR	160 reis	1768	“Limpa”	35.02	BC	30 €
4091	AR	160 reis	1768		35.01	BC	50 €
4092	AR	160 reis	1773		36.03	BC	20 €

D. JOÃO PRINCIPE REGENTE

4093	AR	640 reis	1809	“Raspão no reverso” “Limpa”	26.01	BC	85 €
4094	AR	960 reis	“Patacão” 1810	cunho cansado “Limpa”	29.05	MBC	120 €
4095	AE	XL reis	1790	c/ “Carimbo escudete”	96.02	MBC+	45 €

CABO VERDE

4096	ALP	\$50	1949		05.01	Sob	20 €
4097	ALP	\$50	1949		05.01	Sob	25 €
4098	ALP	1\$00	1930		07.01	MBC-	53 €
4099	ALP	1\$00	1949		08.01	Sob	40 €
4100	AE	1\$00	1953		09.01	MBC-	20 €
4101	AE	1\$00	1953	Limpa	09.01	Bela	30 €
4102	CN	2\$50	1953		10.01	MBC	20 €
4103	AR	10\$00	1953		12.01	Sob	20 €

GUINÉ

4104	AE	\$05	1933		01.01	BC+	30 €
4105	AE	\$10	1933		02.01	BC+	40 €
4106	AE	\$50	1946	e. v. “Limpa”	07.02	MBC-	100 €
4107	ALP	1\$00	1933		09.01	MBC-	20 €
4108	AR	10\$00	1952		14.01	MBC	20 €
4109	AR	20\$00	1952		16.01	MBC+	20 €

INDIA

D. PEDRO II

4110	AE	Bazaruco	1686	“Limpa”	02.01	MBC	50 €
------	----	----------	------	---------	-------	-----	------

D. JOSÉ I

4111	AE	Atiá	DIU	1768 - D -O	41.02	MBC-	30 €
------	----	------	-----	-------------	-------	------	------

D. MARIA I E D. PEDRO III

4112	AE	Atiá	1778		03.04	BC	20 €
4113	AE	Atiá	1778	“ 7 Invertido”	03.07	BC-	25 €

4114	AR	1 rupia	1806	D. MARIA I	36.14	BC	90 €
D. JOÃO PRINCIPE REGENTE							
4115	AE	12 reis	ND		07.01	BC-	30 €
4116	AR	Rupia	1807	“HIBRIDA”	17.00	BC	390 €
D. JOÃO VI							
4117	AR	Meio Xerafim	1823		12.04	MBC	200 €
D. MIGUEL							
4118	AE	1/2 tanga	ND	GOA	01.01	MBC	30 €
4119	AE	Tanga		“Sobre Tanga de D. José I”	02.02	MBC	40 €
D. MARIA II							
4120	AE	7 1/2 reis	ND		07.01	MBC	45 €
4121	AE	12 reis	ND		10.01	BC	20 €
4122	AE	15 reis	ND		11.01	MBC	30 €
D. LUIS I							
4123	AE	3 reis	1871		03.01	Bela	30 €
4124	AE	10 reis	1871		05.01	MBC	25 €
4125	AE	30 reis	1871	1/2 Tanga	07.01	MBC	40 €
4126	AE	1/8 tanga	1881		09.01	Q Bela	38 €
4127	AE	1/8 tanga	1884		09.02	MBC+	30 €
4128	AE	1/4 tanga	1886		10.03	MBC	20 €
4129	AR	1/8 rupia	1881	2 ex.	11.01	MBC+ e Bela	25 €
4130	AR	1/4 rupia	1881		12.01	MBC-	20 €
4131	AR	1/2 rupia	1881		13.01	MBC	20 €
4132	AR	1/2 rupia	1881	“Limpa”	13.01	MBC	20 €
4133	AR	1/2 rupia	1882	“Limpa”	13.02	MBC	20 €
4134	AR	1 rupia	1881		14.01	MBC	20 €
4135	AR	1 rupia	1882		14.04	MBC	20 €
4136	AR	1 rupia	1882	“Limpa”	14.04	MBC	20 €
D. CARLOS I							
4137	AE	1/2 tanga	1903		04.03	MBC	20 €
4138	AE	1/2 tanga	1903		04.03	MBC	20 €
4139	AR	1 rupia	1903	“Limpa”	05.01	MBC+	20 €
4140	AR	1 rupia	1903		05.01	MBC+	20 €
4141	AR	1 rupia	1904	“Limpa”	05.02	MBC+	20 €
REPUBLICA							
4142	AE	1 tanga	1934		01.01	MBC	60 €
4143	AE	1 tanga	1934		01.01	MBC	50 €
4144	AE	1 tanga	1952	“Envernizada”	03.01	Bela	20 €
4145	CN	2 tangas	1934		04.01	MBC	20 €

4146	CN	2 tangas	1934	04.01	MBC	30 €
4147	CN	4 tangas	1934	05.01	MBC	50 €
4148	CN	4 tangas	1934	05.01	MBC	45 €
4149	CN	1/4 rupia	1947	06.01	MBC	20 €
4150	CN	1/4 rupia	1952	06.02	Bela	20 €
4151	AR	1/2 rupia	1936	07.01	Sob	35 €
4152	AR	1/2 rupia	1936	07.01	MBC+	20 €
4153	AR	1 rupia	1912	09.01	MBC	20 €
4154	AR	1 rupia	1935	10.01	Sob	30 €
4155	AR	1 rupia	1935	10.01	Q Bela	20 €
4156	AR	1 rupia	1947	11.01	Bela	55 €
4157	AR	1 rupia	1947	11.01	MBC+	40 €
4158	CN	1 rupia	1952	12.01	MBC+	30 €
4159	AE	\$30	1959	14.02	Bela	20 €
4160	CN	\$60	1958	15.01	Bela	20 €
4161	CN	1\$00	1958	16.01	Q Sob	20 €

MACAU

4162	AR	1 patacas	1952	16.01	Bela	20 €
4163	AR	1 patacas	1952	16.01	Bela	20 €
4164	CN	1 patacas	1980	17.03	Sob	20 €
4165	AR	5 patacas	1952	22.01	Belas	25 €
4166	CN	5 patacas	1983	24.03	Sob	45 €
4167	CN	5 patacas	1983	24.03	Bela	20 €
4168	CN	5 patacas	1984	24.04	Sob	55 €
4169	CN	5 patacas	1984	24.04	Sob	34 €
4170	CN	5 patacas	1985	24.05	Sob	40 €
4171	CN	5 patacas	1985	24.05	Sob	34 €
4172	AR	100 patacas	1985	39.02	Sob	60 €
4173	AR	100 patacas	1985	39.02	Sob	55 €

MOÇAMBIQUE

D. JOSÉ I

4174	AR	400 reis	1755	03.01	MBC	370 €
------	----	----------	------	-------	-----	-------

D. MARIA II

4175	AE	20 reis	1840	01.01	MBC	40 €
4176	AE	40 reis	1840	02.01	MBC	50 €
4177	AE	40 reis	1840	02.01	MBC	90 €
4178	AE	80 reis	1840	03.01	MBC	50 €
4179	AE	II reis	1853	05.01	Bela	25 €

D. CARLOS I

4180	AR	5 pesetas	1878	c/ Carimbo PM	n/c	MBC	90 €
------	----	-----------	------	---------------	-----	-----	------

REPUBLICA

4181	AE	\$10	1936	01.01	MBC+	20 €
------	----	------	------	-------	------	------

4182	AE	\$20	1936	04.01	Bela	30 €
4183	AE	\$20	1936	04.01	MBC+	20 €
4184	AE	\$20	1936	04.01	Bela	50 €
4185	AE	\$20	1941	05.01	Bela	40 €
4186	CN	\$50	1936	09.01	Bela	100 €
4187	CN	\$50	1936	09.01	MBC	20 €
4188	CN	\$50	1936	09.01	MBC	25 €
4189	CN	1\$00	1936	14.01	MBC	20 €
4190	AE	1\$00	1945	15.01	Q Bela	20 €
4191	ALP	1\$00	1950	16.01	Bela	40 €
4192	ALP	1\$00	1951	16.02	Sob	20 €
4193	AE	1\$00	1957	17.02	MBC+	20 €
4194	AR	2\$50	1935	18.01	MBC+	20 €
4195	AR	2\$50	1942	19.02	MBC+	40 €
4196	AR	2\$50	1951	19.04	MBC	20 €
4197	CN	2\$50	1954	20.03	Bela	20 €
4198	AR	5\$00	1935	21.01	Bela	25 €
4199	AR	5\$00	1935	21.01	MBC+	20 €
4200	AR	5\$00	1938	22.01	MBC+	25 €
4201	AR	5\$00	1949	22.02	MBC+	20 €
4202	AR	5\$00	1949	22.02	Bela	30 €
4203	AR	10\$00	1936	25.01	MBC+	25 €
4204	AR	10\$00	1936	25.01	MBC	25 €
4205	AR	10\$00	1948	26.01	MBC+	30 €
4206	AR	10\$00	1966	27.01	Sob	20 €

S. TOMÉ E PRINCÍPE

D. JOÃO PRINCÍPE REGENTE

4207	AE	20 reis	1813 R	01.01	MBC+	90 €
4208	AE	20 reis	1815 R	01.02	MBC+	125 €
4209	AE	80 reis	1813 R	03.02	Q Bela	75 €
4210	AE	80 reis	1813 R	03.04	Q Bela	85 €

REPUBLICA

4211	ALP	\$10	1929	01.01	MBC+	20 €
4212	ALP	\$10	1929	01.01	MBC+	30 €
4213	ALP	\$20	1929	04.01	MBC+	20 €
4214	ALP	\$50	1928	07.01	MBC+	20 €
4215	ALP	\$50	1929	07.02	MBC+	20 €
4216	ALP	\$50	1951	09.01	Bela	20 €
4217	CN	1\$00	1939	12.01	MBC-	30 €
4218	CN	1\$00	1939	12.01	MBC-	20 €
4219	ALP	1\$00	1948	12.02	MBC	55 €
4220	AR	2\$50	1939	15.01	MBC+	20 €
4221	AR	2\$50	1951	16.01	MBC+	20 €

4222	AR	2\$50	1951	16.01	Q Bela	45 €
4223	AR	5\$00	1939	18.01	BC+	25 €
4224	AR	5\$00	1939	18.01	MBC	22 €
4225	AR	5\$00	1948	18.02	MBC+	20 €
4226	AR	5\$00	1948	18.02	MBC	48 €
4227	AR	5\$00	1951	19.01	Bela	20 €
4228	AR	10\$00	1939	22.01	Q Bela	75 €
4229	AR	10\$00	1939	22.01	MBC+	24 €
4230	AR	10\$00	1951	23.01	MBC+	20 €

TIMOR

4231	AE	10 avos	1945	01.01	MBC+	200 €
4232	AE	10 avos	1945	01.01	MBV	350 €
4233	AE	10 avos	1948	01.03	Bela	25 €
4234	AE	10 avos	1951	01.04	Bela	20 €
4235	ALP	20 avos	1945	02.01	Q Bela	55 €
4236	AR	50 avos	1945	03.01	Q Bela	100 €
4237	AR	50 avos	1945	03.01	Q Bela	120 €
4238	AR	50 avos	1948	03.02	Q Bela	20 €
4239	AR	3\$00	1958	12.01	Bela	20 €
4240	AR	6\$00	1958	14.01	Bela	20 €
4241	AR	10\$00	1964	15.01	Sob	20 €

PORTUGAL ULTRAMARINO - ADENDA

4242	AE	1 real	1853	D. MARIA II - MOÇAMBIQUE	04.01	Bela	25 €
4243	AR	2\$50	1948	S. TOMÉ E PRINCIPE	15.02	BC+	23 €
4244	AR	75 reis	1794	D. Maria I	04.03	MBC	45 €

MOEDAS ESTRANGEIRAS

5001	AR	ALEMANHA	: 28 stüber	Ferdinando II (1624-1637)		BC+	59 €
5002	AR	“	: 1 marco	1925 J (Reichs Mark)	44	MBC+	20 €
5003	AR	“	: PRUSSIA	: 1 thaler 1861 (Coroação)	488	Q/Sob	48 €
5004	AR	AUSTRÁLIA	: 1 penny,	1916	23	Q/Bela	20 €
5005	AR	BÉLGICA	: 20 cent.	1853	19	MBC-	25 €
5006	Br	BORNÉU NORTE	: 1 cent	1887	2	Bela	20 €
5007	AR	BRASIL	: 2.000 reis ,	1889	485	MBC+	20 €
5008	—	CHINA	: 5 shu (118 A.C. - 617 D.C.)		—	MBC	25 €
5009	—	“	: cash (618 D.C. - 626 D.C.)		—	MBC-	30 €
5010	—	“	: cash (618 D.C. - 902 D.C.)		—	MBC	25 €
5011	AU	COOK (ILHAS)	: 50 dolar	1981	27	Sob	80 €
5012	AU	“	: 25 dolar	1990 , Elefante PROOF	87	Sob	65 €
5013	AR	CONGO	: 1000 francos ,	1993 , PROOF 4 Elefantes	13	Sob	30 €
5014	B	ESPAÑA	: Afonso I -	dinheiro	—	BC a BC+	60 €
5015	AE	“	: Reis Católicos - 4	marevedis	Cayon/ 2493	BC	20 €
5016	AR	“	: Filipe IV - 2 reales	1628 S	—	BC	90 €

5017	AU	“ : Isabel 2ª - 4 escudos 1865	631	Bela	200 €
5018	AR	“ : Isabel 2ª - 40 cent. de escudos 1868	628	MBC	20 €
5019	AR	ESPANHA : Gov Provis. (1869-1874) - 2 pesetas 1870	654	MBC-	20 €
5020	AE	“ : AFONSO XII - 10 cent. 1877	675	Bela	40 €
5021	AR	“ : AFONSO XIII - 50 cent. 1889	690	MBC	20 €
5022	AR	“ : “ - 2 pesetas 1905	725	Bela	20 €
5023	AR	“ : Juan Carlos I - 2.000 pesetas 1990	176	Sob	20 €
5024	AR	ETIOPIA : 25 birr, EE 1970(1978) PROOF	62a	Sob	40 €
5025	AU	FIJI (ILHAS) : 5 dolares 2006 (Ilha da Páscoa) PROOF	—	Sob	60 €
5026	AR	FINLÂNDIA : 10 marka 1967 (50ª aniv. Independ- ência 1917 - 1967)	50	Sob	20 €
5027	AR	GRÉCIA : 1 dracma 1883	38	MBC-	33 €
5028	AR	GUINÉ BISSAU : 10.000 pesos 1993 Elefante PROOF	31	Sob	30 €
5029	AR	“ “ : 10.000 pesos 1991 PROOF	27	Sob	30 €
5030	AR	“ “ : 20.000 pesos 1995 FAO , emissão 2.000 exempl. PROOF	42	Sob	35 €
5031	AR	GUINÉ EQUATORIAL : 7.000 francos 1992 PROOF , Barcelona 1992	80	Sob	20 €
5032	AR	“ “ : 7.000 francos 1992 PROOF , Barcelona 1993	80	Sob	20 €
5033	AE	HOLANDA : 1/2 cents 1876	90	Bela	20 €
5034	AR	“ : 2 1/2 gulden 1964	7	Q Bela	20 €
5035	AR	“ : 50 florins 1984 proof em cápsula	206	Sob	20 €
5036	AR	INGLATERRA : 5 libras 2008 proof em cápsula	—	Sob	25 €
5037	AR	IRAQ : dinastia Abbasi (1670 -1681) c/ furo	1081 /92	MBC	50 €
5038	AR	ITÁLIA : 2 liras de 1917 R	55	Q Sob	60 €
5039	AE	ÍNDIA : 2 ghani	Mit /2526	BC+	40 €
5040	AE	ÍNDIA BRITANICA : x cash , 1808	319	BC+	30 €
5041	AE	“ “ : 1 cent , 1845	3	MBC+	25 €
5042	AR	JAPÃO : 10 sen Ano 20 , (1887)	23	Bela	30 €
5043	AU	LIBÉRIA : 25 dolares , 2000 (J. F. Kennedy)	...		60 €
5044	AE	MOÇAMBIQUE : 10 centimo 1975	..	Sob	23 €
5045	AR	NICARAGA : 10.000 cordobas 1989, (Barco St.ª Maria)	64	Sob	35 €
5046	AR	PALAU : 1 dolar n/d 2005 - 2010 (Papa João Paulo II)	...	Sob	20 €
5047	CN	PALESTINA : 50 mils 1940	6	Sob	20 €
5048	AR	POLONIA : 10 zloty , 1932	22	Sob	20 €
5049	AR	“ : 100 zloty , 1976	84	Sob	20 €
5050	AR	PRUSSIA : 3 marcos , 1913	133	Sob	30 €
5051	AR	“ : 5 marcos , 1908	122a	Bela	30 €
5052	AR	“ : 5 marcos , 1913	126	Sob	48 €
5053	AR	REPÚBLICA DOMINICANA : 10 pesos 1975 proof	38	Sob	30 €
5054	BR	RUSSIA : denga, Michail Fedorovic (1613-1645)	Mit/2354	BC	20 €
5055	AR	SÃO MARINO : 10.000 liras, 1997 PROOF (Caravela de Giovanni Caboto)	—	Sob	20 €

5056	AR	SARA : 500 pesetas , 1992 PROOF	9.1	Sob	30 €
5057	BR	SOMÁLIA ITALIANA : 4 bese , 1909	3	MBC+	52 €
5058	AR	SUÉCIA : 1 coroas, 1942 , (última da série , escassa)	786.2	MBC+	60 €
5059	AR	“ : 2 coroas, 1903	761	MBC-	25 €
5060	AR	“ : 2 coroas, 1904	761	MBC	25 €
5061	AR	“ : 2 coroas, 1907	776	Bela	20 €
5062	AR	“ : 2 coroas, 1921 alguma patina	799	Q Sob	20 €
5063	AR	“ : 2 coroas, 1932	805	Sob	25 €
5064	AR	“ : 2 coroas, 1938	807	Q Sob	20 €
5065	AR	“ : 2 coroas, 1943	815	Sob	30 €
5066	AR	“ : 5 coroas, 1935	806	Sob	20 €
5067	AR	“ : 5 coroas, 1925	828	Sob	22 €
5068	AR	“ : 5 coroas, 1962	838	Sob	25 €
5069	AR	“ : 50 coroas, 1975 , em cápsula	848	Sob	20 €
5070	AR	“ : 100 coroas, 1983 , em cápsula	861	Sob	20 €
5071	B	SUIÇA (VAUD) : 1 batz 1829	20	Sob	20 €
5072	AR	TAILÂNDIA : 1 tuang n/d (1876 - 1900), forte patina uniforme	32	Sob	20 €
5073	AR	TOGO : 10.000 francos , 1999 (Martinho Lutero) PROOF	16	Sob	20 €
5074	AR	VATICANO : 10 euros 2004 Proof em cápsula	—	Sob	40 €
5075	AR	“ : 10 euros 2005 Proof em cápsula	—	Sob	40 €
5076	CN	VIRGEM (ILHAS) : 1 dolares 2014 (visita ao Brasil do papa Francisco / N. S. Aparecida)	—	Sob	20 €
5077	AR	ZAMBIA : 1.000 kwacha, 2001 (Lady Diana) PROOF	1961-1997	Sob	20 €

DIVERSOS

Lotes - Portugal e Colónias

6001	AR	1/2 tostão “Estrela de 5 pontas” D. João V, 2 ex.		MBC-	60 €
6002	AR	Tostão D. João V, 2 ex.		MBC	40 €
6003	AR	D. João V, 200 reis 1747; 1748 (2), 3 ex.		MBC	50 €
6004	AR	D. José I, LXXX MBC- ; D. João P. Regente(2) XXXX, BC e BC+ ; 3 ex.		—	30 €
6005	AR	D. José I, 200 reis 1752; 1766, 2 ex.		—	MBC-; BC 30 €
6006	AR	D. Maria I e Pedro III, 200 reis 1780; 1781, 4 ex.		—	BC+ / MBC- 50 €
6007	AR	D. Maria I e Pedro III, 200 reis 1781; e tostão 2 ex.	10.01; 15.03	MBC-	30 €
6008	AR	D. Maria I meio tostão 3 ex.	05.01	MBC-	30 €
6009	AR	D. Maria I três vinténs 3 ex.		MBC-	40 €
6010	AR	D. Maria I tostão 4 ex.		MBC-	50 €
6011	AR	D. João P. Regente três vinténs 2 ex.	15.01 / 02	MBC/BC+	25 €
6012	AR	D. João P. Regente seis vinténs 2 ex.	18.03/ 19.02	MBC-	30 €
6013	AR	D. João P. Regente 400 reis , 1812; 1813 2 ex.	MBC-	40 €

6014	AR	D. Pedro V 100 reis , 1859; 1861	2 ex.	03.03 /05	MBC-	40 €
6015	AR	D. Luis I 50 reis , 1889	10 ex.	08.02	MBC/ MBC+	25 €
6016	AR	D. Carlos I 200 R; 500 R; 1.000 R; 1898 Cent Desc Caminho Marítimo Índia	3 ex.		MBC	38 €
6017	AR	D. Carlos I 200 R; 500 R; 1.000 R; 1898 Cent Desc Caminho Marítimo Índia	3 ex		Q/Belas	40 €
6018	CN	D. Carlos I 50 R; 100	1900 2 ex.	05.01; 07.01	MBC+	20 €
6019	AE	D. Carlos I 5 R	1899 2 ex.		Q/Belas	30 €
6020	AE	D. Carlos I 5 R 1901 AÇORES	2 ex.	01.01	MBC+	30 €
6021	AR	D. Manuel II 500 R	1908 2 ex.		MBC+	20 €
6022	AR	50 Centavos	1916, 3 ex.		Belas a Q Sob	100 €
6023	CN	10 Centavos	1920 e 1921, 2 ex.		Q Belas	20 €
6024	AE	10 Centavos	1938 2 ex.		MBC-	25 €
6025	AE	10 Centavos 1924 e 1938 “1938 - A/ leve mancha entre as 4 e as 6” , 2 ex.			Sob	70 €
6026	AE	20 Centavos 1924 e 1925 “1925 - escura” , 2 ex.			MBC-	20 €
6027	CN	20 Centavos 1921 “muito sujas, mas sem qq desgaste. Uma c/ três pontos de oxidação” , 2 ex.			Q Sob	25 €
6028	AE	20 Centavos	1945 e 1949 2 ex.		Sob	25 €
6029	ALP	50 Centavos	1956 a 1959 4 ex.		Sob	25 €
6030	ALP	1 escudo	1927 e 1928 2 ex.		MBC a MBC+	20 €
6031	ALP	1 escudo	1929 2 ex.		Sob	20 €
6032	CN	2\$50 e 5\$00	1964 2 ex.		Sob	25 €
6033	AR	5\$00	1947 /48 /51 , 3 ex		Q/ sob	20 €
6034	AR	10\$00	1932 e 1933 , 2 ex		MBC-	25 €
6035	AR	10\$00	1928 1933 e 1934 , 3 ex		MBC e MBC-	30 €
6036	AR	10 Escudo	1928/1933, 2 ex.		Q Bela / MBC-	30 €
6037	AR	20 Escudo	1953, 3 ex.		Q Belas	20 €
6038	AR	5,10,20 Escudos Série Henriquina	1960, 3 ex.		Sob	25 €
6039	AR	5,10,20 Escudos Série Henriquina	1960, 3 ex.		Sob	25 €
6040	AR	50 Escudos 1968/ 1969 V da Gama; 1970 S. T. e Príncipe, 3 ex.			Sob	25 €
6041	AR	100, 250 Escudos n/d (1977) Comemoração do 25 de Abril, 2ex. Proof			Sob	20 €
6042	AR	500,750,1000 Escudos XVII Expo.	3 ex.		Belas	25 €
6043	AR	100\$00 D. Afonso Henriques, ND (1986) e 1000\$00 , 2000 D. João de Castro			Sob	20 €
6044	CN	Angola: \$20	1921/1922, 2 ex.	13.01/ 13.02	MBC; Q/Bela	22 €
6045	CN	“ : \$50	1922/1923, 2 ex.	10.01; 10.02	Sob	50 €
6046	ALP	“ : I Macutas	1927, 3 ex.	01.01	Belas a Sob	22 €

6047	ALP	Angola: II Macutas 1927/1928, 2ex.		MBC	20 €
6048	CN	“ : 2\$50 1950 5ex.	18.01	MNB+	25 €
6049	CN	Cabo Verde: 1 Escudo 1949, 2 ex.	08.01	Sob / MBC+	20 €
6050	...	Guiné: 10, 20 Centavos , 1\$00 Escudos, 5\$00 Escudos, 1973, 4 ex.		Belas	33 €
6051	...	“ : 1\$00 Escudos, 1933; 1946; 1973, 3 ex.	09.1; 10.01; 11.01	MBC/ Belas	20 €
6052	“ : 10, 20 Centavos , 10\$00 Escudos, 1973 3 ex.		Belas	26 €
6053	AE	“ : 20 Centavos , 1933 7 ex.		MBC / MBC-	20 €
6054	CN	Macau: 5 Patacas 1983,1984,1985, 3 ex.		Belas	50 €
6055	CN	Macau: 5 Patacas 1988, 5 ex.	24.06	Belas	20 €
6056	AE	Moçambique: 20 Centavos 1974 5 ex.		Sob	20 €
6057	AR	Moçambique: 2\$50 1935,1938,1942,1950, 4 ex.		BC+ / MBC	20 €
6058	BR/ ALP	Moçambique: 1\$00 1945/1951 2 ex.		BELA/ Sob	25 €
6059	ALP	S. Tomé e Príncipe: 50 Centavos 1928, 4 ex.		MBC-	20 €
6060	S. Tomé e Príncipe: 1 Escudos 1939, 1951, 1962 3 ex.		MBC+/ Sob	20 €
6061	ALP	Timor: 20 avos 1945, 2 ex.	02.01	MBC+	50 €
6062	AR	Timor: 50 avos 1948 / 1951, 5 ex.	03.02/ 03.03	Belas	25 €
6063	AR	Timor: 3\$00 ; 6\$00, 1958 2 ex.		Sob	20 €
6064	ALP	Timor: \$60 ; 1\$00, 1958 2+2 ex.	08.01/ 09.01	MBC+	20 €
6065	AR	Timor: 10\$00, 1964 4 ex.	15.01	MBC+	22 €

Lotes - Estrangeiro

6066	AR	ÁFRICA do SUL : 5 shillings 1951 ; 53; 56 e 57 5 ex.	40.2;41; 52(3)	MBC	20 €
6067		“ “ “ : Série 1989 1; 2 ; 5; 10 ; 20 ; 50 Cent. 1 rand 7 exempl. Emb. Original	—	Sob	23 €
6068	AR	ALEMANHA : 10 euros 2007 -2011 10 exempl.	—	Sob	120 €
6069	AR/....	BULGÁRIA: 1,2,3 stol (1951) 2 leva(1969;1992) 2,5,10,20,50 cent; 1 leva (1962) 11 exempl.		Sob	20 €
6070	AR	E. U. DA AMÉRICA : 1 dolar 1986/87 (1 oz silver - Bullion) 2 ex.	273	Sob	35 €
6071	AR	“ “ “ “ : 1 dolar 1987/88 (1 oz silver - Bullion)	273	Sob	35 €
6072	AR	“ “ “ “ : 1 dolar 1989/90 (1 oz silver - Bullion)	273	Sob	35 €
6073	AR	“ “ “ “ : 1 dolar 1991/93 (1 oz silver - Bullion)	273	Sob	35 €
6074	AR	“ “ “ “ : 1 dolar 1898; 1921;1922 3 ex.	110(2); 150	Q/Bela; MBC	35 €
6075	AR	“ “ “ “ : Cópia de Moedas - 1 onça de prata fina- 3 exempl.	—	Sob	40 €
6076	AR	“ “ “ “ : Cópia de Moedas - 1 onça de prata fina- 3 exempl.	—	Sob	40 €

6077	AR	FIJI (ILHAS) : 10 e 20 dolares , 1978	2 exempl.	41a;42a	Sob	50 €
6078	AR/CN	FILIPINAS : 1 peso, 1970 (2)	2 exempl.	202/202a	Sob	20 €
6079	AR	FRANÇA : 1 franco 1916 /18	2 exempl.			
		1916 - anv. c/ manchas patina		844.1	Q/Sob	20 €
6080	AR	“ : 10 franco 1965 /68	4 exempl.	932	Q/Sob	40 €
6081	AR	“ : 10 franco 1969 /72	4 exempl.	932	Q/Sob	40 €
6082	AR	“ : 50 franco 1974 /76	2 exempl.	941.1	Q/Sob	25 €
6083	AR	“ : 50 franco 1977 /78	2 exempl.	941.1	Q/Sob	25 €
6084	AR/CN	HOLANDA: 25 CENT (1941); 1 G (1931;1972) ; 5 EUROS (1997)			MBC+/Sob	
6085	AR/CN	“ : 1 G (1929;1930) ; 2 1/2 G (1992)			MBC+/Sob	20 €
6086	CN / AU	MARSHAL (ILHAS) : 5 dolars, CN e CN/AU,	2 ex.			
				33	Sob	20 €
6087	AR	MÉXICO : 5 pesos 1953 ; 25 pesos 1968 (2)	3 ex.	468;		
				479.1(2)	MBC	20 €
6088	CN	Moçambique: 50; 250 meticais, 1984	2 ex.			
		FAO, 1995		106; 107	Q/Sob	20 €
6089	Bral	Peru : 5; 10; 20 cent, 1954	3 exempl.	232;233;		
				234	Sob	20 €

Carteiras; Estojos e Conjuntos

6090	AR	Região Autonoma da Madeira, 25\$00 e 100\$00 , 1980, emb INCM			Proof	30 €
6091	AR / CN	Conferência Mundial de Pescas 250\$00, 1984	1 ex. AR + 1 ex. CN, emb INCM		Proof	60 €
6092	AR	IV série Descobrimientos Portugueses , 1993, emb INCM			Proof	40 €
6093	AR	1º Cent de Autonomia dos Açores 1895-1995 , 100\$00, 1995, emb INCM			Proof	25 €
6094	AR	Cent. das Explorações Oceanográficas , 1.000\$00, 1997, emb INCM			Proof	25 €
6095	AR	III Dança dos Pauliteiros , 1.000\$00, 1997, emb INCM			Proof	25 €
6096	AR	Junta do Crédito Público, 1.000\$00, 1997, emb INCM			Proof	25 €
6097	AR	Ponte Vasco da Gama, 500\$00, 1998, emb INCM			Proof	25 €
6098	AR	XI série Descobrimientos Portugueses , 1998, BNC, emb INCM			BNC	35 €
6099	AR	Milénio do Atlântico, 1.000\$00, 1999, emb INCM			Proof	25 €
6100	AR	Moedas correntes de 1999 - 50º Aniv UNICEF, 9 ex., emb INCM			Proof	30 €
6101	AR/ AU	Passagem de Macau p/ administr. da China, 500\$00, 1999, emb INCM, 2 ex. AR e Bimetálica			Proof	120 €
6102	AR	Passagem de Macau p/ administr. da China, 500\$00, 1999, emb INCM			Proof	25 €
6103	AR	Campeonato Europeu Footbal 2004 , 1.000\$00, 2001, emb INCM			Proof	25 €
6104	AR	Porto 2001, 500\$00, 2001, emb INCM			Proof	25 €
6105	—	Euros - série anual Bébé 2002, emb INCM			FDC	25 €
6106	—	Euros - série anual Bébé 2003, emb INCM			FDC	25 €
6107	—	Euros - série anual Bébé 2003, emb INCM			FDC	25 €
6108	—	Euros - série anual Proof 2003, emb INCM			Proof	25 €

6109	—	Euros - série anual Proof 2003, emb INCM	Proof	25 €
6110	AR	Euros – 3 moedas BNC €8 “Os Valores do Futebol”, emb INCM	BNC	30 €
6111	AR	Euros - 3 moedas BNC €8 “O Espectáculo do Futebol”, emb INCM	BNC	30 €
6112	AR	Euros - €10 Proof, “Náutica”, 2003, emb INCM	BNC	25 €
6113	AU	1/4 Euro, ouro, Santo António, emb INCM, emb INCM	FDC	80 €
6114	AU	1/4 Euro ouro, D. Afonso Henriques 2006, emb INCM	FDC	80 €
6115	AR	III Série Ibero – Americana: Danças e Trajos Típicos, 12 moedas + 1 medalha, em estojo expositor, emb FNMYT, Madrid	Proof	120 €
6116	AR / ...	Lote de 108 moedas, USA (60); Espanha (17); França; México;China; PALOP, etc. Muitas moedas em prata	varios	100 €
6117	AR / ..	Lote de 12 moedas, Alemanha, 5 mark, 1951 (112.1); Egipto, 10 piastras FAO, 1980 (503 A 505); 10 piastras 1972/6/9 (429;452;485); Holanda 1 gulden, 1963/4/9; Itália; etc	varios	20 €
6118	AR / ..	Lote de 12 moedas, USA, 1/2 dolar Kenedy 1964 -69 (202)	varios	20 €
6119	AR / ..	Lote de 10 moedas, 7 da Africa do Sul, 5 shillings 1947 -61 (41;52;55;40.1;40.2;31) ; 3 do Egipto 10 piastras (437;466;484)	varios	25 €
6120	AR	Lote de 10 moedas, 7 da Alemanha, 5 mark, 1951 (121; 123; 126; 147 x 2); Checoslováquia 20 K (143; 144) ; Holanda 2 1/2 gulden 1966; Andorra 1 diner 1983 (14)	varios	40 €
6121	AR	Lote de 3 moedas, Alemanha, 5 mark, 1968; França 20 francos, 1933 (879) ; Espanha 2 pesetas 1905 (725)	MBC+ a Belas	20 €
6122	—	Lote de 101 moedas da colónia de Moçambique	varios	150 €
6123	—	Lote de 135 moedas das colónias de Cabo Verde; Macau; S. Tomé e Príncipe e Timor	varios	250 €
6124	—	Lote de 168 moedas das colónias de Angola; Guiné; Índia e Moçambique	varios	200 €
6125	—	Lote de 10 moedas das colónias de Angola (três) 1/2 macuta 1860 (duas) e 50 cent. 1927; Índia (5) 1/2 tanga 1901; 1/8 tanga 1886;1901; 1881 (BC-); S. Tomé e Príncipe (uma) 50 cent 1928 e Portugal 20 r D. Luís I, 1806 - Açores	varios	20 €
6126	—	Lote de 24 moedas de PALOP - Angola 50 lwei; 1,2,5,10,20 kuwanza x2(doze); Cabo Verde 20 e 50 cent; 2\$50; 10\$00 (cinco); Moçambique 50 cent; 1; 2,5; 5; 10; 20; e 50 meticais (sete)	varios	20 €
6127	AR	Lote de 12 moedas de Portugal, 1.000\$00, 1992 (uma); 2000 (onze)	Belas	90 €
6128	AR	Lote de 12 moedas de Portugal, 500\$00 1999 Macau (cinco); 500\$00 1998 Ponte V. Da Gama (uma); 1.000\$00 2000 Pres. do Cons União da Europeia (cinco); 1.000\$00 1999 25 de Abril (uma)	Belas	65 €
6129	AR	Lote de 12 moedas de Portugal, 500\$00, 2000 Eça de Queirós	Belas	50 €

6130	AR	Lote de 12 moedas de Portugal, 500 reis D. Luís I (1888 x 2) D. Carlos (1893; 1898 e 1907) 50\$00, 1969 Vasco da Gama (4) e 1.000\$00, 2000 O Homem e o seu Cavalo (3)		MBC a Sob	80 €
6131	AR/ CN/Br	Lote de 84 moedas de Portugal Republica		varios	70 €
6132	AR/ CN/Br	Lote de 120 moedas de Portugal Republica ex: 10\$00 (vinte) 1928; 1938 -55; 1960; XVII, expo, etc.		varios	80 €
6133	CN/ AE/Br	Lote de 300 moedas da Republica, soberbas, dois rolos de 1\$00, peso 2,800 gr		Sob	20 €

CURIOSIDADES

6134	CN	2\$50 1977 e 5\$00 1981 com corte no discos de cunha-gem 2 ex.		MBC ; MBC+	20 €
6135	AL	\$10 1971; 1972 serrilhados 2 ex.		Belas	20 €

ERROS

6136	AE	\$20	1951 eixo vertical	16.08	MBC	70 €
6137	BR	\$50	1975 eixo às 2 Horas	—	MBC+	20 €
6138	BR	1\$00	1951 eixo vertical	26.13	Q /Sob	100 €
6139	Lt-Ni	1\$00	1982 eixo vertical	27.03	Bela	100 €
6140	CN	2\$50	1983 eixo às 9 H	31.28	Q /Sob	25 €
6141	CN	5\$00	1980 eixo quase vertical	37.19	Q /Sob	85 €
6142	CN	25\$00	1984 eixo vertical	54.06	Bela	125 €
6143	CN	100\$00	1991 eixo vertical	84.09	Sob	75 €

FICHAS

6144	BR	U.S.A. Guerra Civil - 1863 A/ cabeça de Indio ; R/John Schuh's Saloon, NY, First Ave	—	MBC	25 €
6145	BR	U.S.A. n/d A/ THos BENNETT -213 FULTON ST. - N.Y. ; R/J. C. BAILEY - CITY HOTEL Jersey City	—	MBC	60 €
6146	BR	A/ MERCADORIAS 200 REIS ; R/ B n/d		MBC	25 €
6147	AL	A/ JOSE P. DE CASTRO & Cª FUNCHAL ; R/ 200 n/d		Q/Bela	25 €
6148	BR	Octogonal c/ furo na metade sup. A/ BANCO FONSE-CAS, SANTOS & VIANNA ; R/ 101 B.F.S.&V.		Q/Bela	25 €

CONTOS

6149	LT	D. MANUEL I	CC 11	MBC+	60 €
6150	LT	D. MANUEL I	CC 29	MBC	55 €
6151	AE	D. JOÃO III	CC 27	MBC	60 €

MOEDAS VICIADAS

6152	AR	1/2 pardau 1780 - data viciada		MBC a MBC-	20 €
6153	AR	Republica 2\$50 1937 , data viciada		BC+	20 €

MOEDA PRIMITIVA

6154	AE	Cruzeta originaria de ANGOLA, com peq. defeito lateral resultante da fundição		MBC+	245 €
6155	AE	Pré moeda celta usada na peninsula; anel: diam 5 mm; 5,60 gr)	—	MBC	20 €

6156	AE	Pré moeda celta usada na península ; 2 aneis: diam 21 mm; 4,10 gr e diam 22 mm 2,50 gr	—	MBC	20 €
------	----	--	---	-----	------

MINIATURAS

6157		1\$00; 5\$00; 10\$00; 20\$00; 50\$00 1986 5 exempl		Belas	20 €
6158		1\$00; 2\$50 (2); 25\$00; 1982 ; 5 pesetas Afonso XIII 1890 e moeda grega, 6 exempl		Belas	20 €

CONDECORAÇÕES

6159	AU	Condecoração – ORDEM IMPERIAL DE FRANCISCO JOSÉ I DA ÁUSTRIA – Grau de Comendador , criada em 2/12/1849, um ano após a sua coroação. AU, 14,67 gr		Bela	570 €
------	----	---	--	------	-------

MEDALHAS

6160	AU	A/Leaderes políticos do mundo SALAZAR, R/ globo central engalanado de bandeiras; 13 mm; 1,5 gr		sob	60 €
6161	AE	Lote de 5 ex. PLAQUETAS - Torres EUROPA e CANÁRIAS 92 80 mm. Aut. LG. 84; 1999 X Aniversário da ACAPO, 89 mm, c/ caixa; 3 medalhas : Serrão Marques - Presidente da Câmara. 1976 - 1982; JOLINEX - Portugal 1982; ACAPO 10º Aniversário c/ estojo.			20 €
6162	AE	Lote de 14 Medalhas diversas, 1,600 gr			20 €
6163	AE	Lote 5 Medalhas -Prof João José Delgado Mod menor 69 mm. Esc. R. Abreu; Comendador João José Delgado , 80 mm. Esc. Baltazar; Mons. Manuel Alves da Cunha (1872 - 1947) , 80 mm Esc. Cabral Antunes. JANAS – SINTRA – Capela de S. Mamede; Gestão Global' 92		BELAS	20 €
6164	AE	Lote 6 Medalhas - 1984- X Aniv. Da Un. Aveiro 74 mm. Esc. R. Abreu; Comendador João José Delgado , 80 mm. Esc. Baltazar; Mons. Manuel Alves da Cunha (1872 - 1947) , 80 mm Esc. Cabral Antunes; Lote 2 Medalhas - 15/08/1987- Cent. Mesericórdia da VILA de OURIQUE , 80 mm. ; 1987 - 7º Cent. Do Foral de FOLGOSINHO; Gestão Global' 92		BELAS	20 €
6165	AE	Lote 5 Medalhas - 4º- Cent. Da morte de CAMÕES , 80 mm. Esc. J. Rodrigues, com furo central; IDEM, numerada 465/500; 1951 / 1988 - Casa de S. BENTO , CENTRO SOCIAL - SEIXAL, 80 mm; 1.ª «I LISFEIRA DE MEDALHAS – LISBOA 15 DE DEZEMBRO 1974»; Gestão Global' 93		BELAS	20 €
6166	AE	Lote de 6 Medalhas Gestão Global' 93 e Gestão Global' 92 . VILA de SINTRA , reverso liso; Maratona dos Descobrimentos ' 96, reverso liso; FESTA DO ARDINA - CARNAVAL ' 90 ; 7º CONGRESSOS INTERN. DE MEDICINA - RIO DE JANEIRO, 11 Set. 1963		BELAS	20 €
6167	AE	Lote de 6 Med. : Monumentos Nacionais: Castelo de Guimarães; Castelo de Leiria; Castelo de Óbidos; Castelo de Almourol; Castelo de Marvão; Convento de Cristo - Tomar . Numeradas, col nº 83		BELAS	25 €

ACÇÕES E PAPÉIS DE VALOR

6168		Lote de 8 ações. Empresa “SOMOTEL, Soc. Port. De Motéis, S.A.R.L.”, 4 títulos de 1 ação 19-12-1972, cupões completos. Empresa “MESSA, Máq. de Escrever S.A.R.L.”, 4 títulos de 100 ações, 20-09-1972, cupões completos.	MBC+	20 €
6169		Lote de 5 exemplares. Sociedade de Seg. “PHOENIX “, Viena, Áustria, título de participação de 100 florins, 31-12-1898; “Soc. Geral de Transportes”, Bélgica, ação de 100 francos, 27-08-1898; Bélgica, “Biélaia - Industrial”, 1 ação de 50 francos e 1 ação de 100 francos; “The Match and Tobacco Timber Supply Company”, sede em Lisboa, 1 ação de 1 £, 22 -12-1926.	MBC	20 €
6170		Lote de 6 exemplares. Bruxelas, 24-10-1898, “Compagnie du Chemin de Fer BEIRA au ZAMBÉZE “ (MO-ZAMBIQUE), 3 ações ordinárias s/ designação de valor (cupões completos). Paris, 30-11 -1898, “Companhia de MOÇAMBIQUE”, 3 certificados de 25 ações cada , valor nominal 1 £.	MBC+	20 €

ADENDA - DIVERSOS

6171	CN / BR	Lote de 11 moedas. 5 da Republica da Guiné - Bissau, 1977 ; 50 cent (#17); 2 1/2 pesos (#19); 5 pesos (#20); 20 pesos (#21) e 100 pesos, 1990 (#25), Visita S. S. Papa João Paulo II. 6 moedas de S. Tomé e Príncipe, 1977; 50 cent a 20 dobras (10 e 20 dobras MBC)	Q Sob	25 €
6172	AR	Lote de 12 moedas de 1.000\$00, 2000, Pres. Do Cons. Da União Europeia	Sob	90 €
6173	Var	FINLÂNDIA :conjunto em emb. original de 3 séries BNC de Euros: 1999; 2000 e 2001	Sob	20 €
6174	VAR	BENELUX (Holanda, Bélgica , Luxemburgo): conjunto em emb. original de 3 séries BNC de Euros de 2003 , + Medalha alusiva (AR), tiragem de 50.000	Sob	25 €
6175	VAR	Lote de 3 sets. Timor - Leste , 2003, estojo PROOF, c/ as 5 moedas emitidas (1; 5; 10; 25 e 50 cent.); Portugal, série BNC de Euros, 2002; Grécia moeda de 2 €, jogos Olímpicos 2004	Sob	25 €
6176	VAR	Lote de 2 sets BNC. Portugal, série BNC de Euros, 2002	Sob	30 €
6177		Lote de 4 sets BNC. FINLÂNDIA , séries BNC de Euros 2002; BÉLGICA, - batalha das “Esporas de Ouro” - séries BNC de Euros 2002 mais réplica de moeda medieval francesa: “Masse D’or” .; REINO UNIDO, 1992, conjunto de ECU , emb. Original, 7 moedas: 1/10 ; 1/4; 1/2; 1; 2; 5 e 10 ECU; PORTUGAL, 2001, conj. das últimas moedas de Escudo, emb. original : 1, 5, 10, 20, 50, 100 e 200 escudos.	Sob	25 €

NOTAS

PIK

PORTUGAL

Pick

7001	P	100 reis 1891 série CR peq. vinco/manchas; vinco central	89	MBC-	40 €
7002	P	500 reis 1891 série FM vinco central suj./manchas	65	BC	55 €

7003	P	500 reis	1904	Ch. 3	Rep. vinco central	vincos / suj.	105 b)	BC+	20 €
7004	P	\$50 Centavos	1918	Ch. 1	vincos vários;	sujidade	112 a)	MBC-	25 €
7005	P	1\$00 escudo	1920	Ch. 1	vincos;	sujidade; boa cor	113 a)	BC	20 €
7006	P	2\$50 escudo	1922	Ch. 1	Verde ;	vincos; sujidade;	119	Q BC+	75 €
7007	P	2\$50 escudo	1922	Ch. 1	Azul;	vinco central; bem conserv.	119	MBC	230 €
7008	P	2\$50 escudo	1922	Ch. 2	vincos;	sujidade; manchas	127	BC	65 €
7009	P	5\$00 escudo	1916	Ch. 1	vinco;	sujidade;	114	BC-	40 €
7010	P	5\$00 escudo	1922	Ch. 2	falhas;	vincos; sujidade; furos	120	REG.	25 €
7011	P	10\$00 escudo	1925	Ch. 3	falhas;	vincos; sujidade	134	BC-	50 €
7012	P	20\$00	1938	Ch.5	falhas;	vincos; sujidade	143	REG+	30 €
7013	P	20\$00	1949	Ch.6	leve vinco central;	mancha selo	153 a)	MBC+	20 €
7014	P	20\$00	1951	Ch.6	leve vinco central;	bom papel	153 a)	Q Bela	20 €
7015	P	20\$00	1960	Ch.6 A	leve vinco central;	bom estado	163 a)	Q Bela	20 €
7016	P	50\$00	1932	Ch. 5	falhas;	vincos; sujidade	146	BC-	70 €
7017	P	50\$00	1949	Ch. 6A	falhas;	vincos; sujidade	154	MBC-	50 €
7018	P	50\$00	1953	Ch. 7	leve vinco central;	n° s seguidos 2 ex.	160	Q NOVAS	160 €
7019	P	50\$00	1953	Ch. 7	leve vinco central;	peq. sujidade	160	MBC-	20 €
7020	P	50\$00	1955	Ch. 7	leve vinco central;	peq. Sujidade	160	MBC+	20 €
7021	P	50\$00	1960	Ch. 7 A	exemplar novo		164	NOVA	40 €
7022	P	100\$00	1935	Ch. 5	falhas;	vincos; sujidade	150	BC-	70 €
7023	P	100\$00	1950	Ch. 6	vinco central		159	MBC+	40 €
7024	P	100\$00	1957	Ch. 6	leve vinco central		159	MBC+	25 €
7025	P	100\$00	1961	Ch. 6 A	leve vinco central		165	MBC+	20 €
7026	P	500\$00	1942	Ch. 7	vinco central ;	sujidade	155	BC+	30 €
7027	P	500\$00	1952	Ch. 8	multiplos vincos;	manchas	158	BC-	20 €
7028	P	500\$00	1966 /1979	10 ex. (6 quase novas); (4 de MBC- a MBC+)			170 a) b)	MBC- a Q Nova	50 €
7029	P	1000\$00	1942	Ch. 7	multiplos vincos ;	peq. sujidade	157	MBC-	45 €
7030	P	1000\$00	1961	Ch. 8 A	leve vinco central e horizontal ;	excel. Papel	166	Q Bela	60 €
7031	P	1000\$00	1938	Ch. 6	vinco central ;	sujidade	152	MBC-	90 €
7032	P	1000\$00	1967	Ch. 5 ex.	vincos ;	sujidade	172	MBC- a MBC+	20 €
7033	P	1000\$00	1990	Ch. 12	leve vinco central;	nota de substituição (*)	181 v	Q NOVA	35 €
7034	P	Lote 12 ex. 20\$00	26/05/1964 (3), n° seguidos ;	20\$00 13/09/78 (3) e 4/10/78 (3) chancelas diferentes ;	100\$00 31/01/84 (3) chancelas diferentes		167; 176 ; 178	Q Novas e Novas	30 €
7035	P	20\$00	1954	Ch. 6	leve vinco central;	bom papel	153	Q Nova	25 €
7036	P	50\$00	1964	Ch. 8	2 n° seguidos;	leves vincos	168	Q Novas	30 €
7037	P	1000\$00	1988	Ch. 12	3 n° seguidos		181 e)	Novas	50 €
7038	P	10.000\$00	1998	Ch. 2			191 c)	Nova	75 €

PORTUGAL ULTRAMARINO

ANGOLA

7039	p	2\$50	1921	SPECIMEN ,	leve vestígio de cola no reverso		565	Q/Nova	140 €
------	---	-------	------	------------	----------------------------------	--	-----	--------	-------

7040	p	20\$00	1956	vinco central	87	MBC+	20 €
7041	p	100\$00	1956	leve vinco central; manchas	88	MBC	25 €
7042	p	1000\$00	1972	leve vinco central 2 n° seguidos 2 ex.	103	Q/Novas	30 €
7043	p	20\$; 50\$; 100\$; 500\$ e 1000\$, novas SPECIMEN	1972	Série completa de 5 ex.	99 a 103	Novas	220 €

CABO VERDE

7044	P	500\$00	1958	vinco central; sujidade	50	Q MBC	90 €
7045	P	“	1971	vincos central; sujidade	53	MBC	100 €
7046		1000\$00	1977	SPECIMEN n° 0074	56	Nova	60 €

GUINÉ

7047	P	100\$00	1971	vinco central; sujidade	37 a)	MBC-	20 €
------	---	---------	------	-------------------------	-------	------	------

MACAU

7048	P	500 Patacas	1963	SPECIMEN	52 S	Nova	400 €
7049	P	10 “	1977	vinco central; sujidade	55 a)	Q Bela	25 €
7050		500 “	1990		69	Nova	110 €
7051		20 “	1996	2 ex.	91	Nova	20 €

MOÇAMBIQUE

7052	P	\$10	1914	3 ex.	59	BC e BC+	20 €
7053	P	10\$00	1945	vincos e sujidade	95	BC+	20 €
7054	P	50\$00	1958		106	NOVA	140 €
7055	P	500\$00	1941	“SPECIMEN” 2 furos de inutilização ; Prova de cor	87 S	NOVA	230 €

COMPANHIA DE MOÇAMBIQUE

7056	p	5 libras	1934	picotada cancelado , 2 lados	R 32	Q Nova	20 €
------	---	----------	------	------------------------------	------	--------	------

SÃO TOMÉ E PRINCEPE

7057	P	50\$00	1958	“SPECIMEN” 2 furos de inutilização	375	Nova	45 €
7058	P	500\$00	1956	“SPECIMEN” 2 furos de inutilização	395	Nova	120 €

TIMOR

7059	p	10 Patacas (anverso); 1 Pataca (reverso)	1910	Erro ? 1		BC	90 €
7060		20\$00	1967	n° seguidos 2 ex.	26 a)	Nova	20 €
7061		20\$00	1967	“SPECIMEN”	265	Nova	25 €
7062	p	50\$00	1967		27 a)	Nova	25 €
7063	p	100\$00	1963	manchas 2 ex.	28 a)	Q/ Nova	20 €

ESTRANGEIRO

7064		Lote 4 ex. 2 notas Africa do Sul : 2 rand; 20 rand (leve dobra central); 2 notas Inglaterra 1 libra; 5 libras (leve dobra central)			374 a); 378 b); --	Q/ Novas	20 €
7065		Argentina 100 pesos	1935	vinco central; sujidade	267 a)	Q MBC+	20 €
7066		Camboja 500 riels	1970	vinco central; sujidade	14	MBC	25 €
7067		Cuba 5 pesos	1896	sujidade marginal	48 b)	Bela	25 €

7068	Espanha	50 pesetas	1935	vinco central; sujidade	88	Q MBC	20 €
7069	Espanha	1000 pesetas	1971	leve vinco central	2 ex. 154	Bela +	22 €
7070	Espanha	5000 pesetas	1976	leve vinco central	155	Q/ Nova	50 €
7071	França	500 francos	1931	furo; vinco central e multiplos; sujidade	88	Q BC+	30 €
7072	França	500 francos	1932	peq. furos; vincos multiplos; sujidade	66 l)	BC	30 €
7073	França	1000 francos	1931	faltas papel; vincos multiplos; sujidade	79 b)	BC	35 €
7074	França	20 francos	1941	vincos multiplos; sujidade	92 b)	Q BC	20 €
7075	França	5 francos	1943	corte margem; peq. vincos	98 a)	Q MBC+	20 €
7076	França	500 francos	1982	leve vinco central ; ondulações	156 e)	MBC+	30 €
7077	Grécia :	1000 dracma	1935	vincos; manchas	106 a)	BC+	30 €
7078	Grécia :	1000 dracma	1939	leves vincos ; ondulações; sujidade	110 a)	BC+	20 €
7079	Zimbabwe	10 trillion dollar	3 ex.	Nº seguidos	88	Nova	20 €

BIBLIOGRAFIA

8001	Lote de 6 Vol. (1967): REBELO DE SOUSA, Luís Manuel: Moedas de Angola, ed. Banco de Angola, Luanda, 115 pp.+Índice; GOMES, Alberto (1991): Moedas Portuguesas – IV Dinastia-República (1640-1990), Vol. II, 235 pp.; GROGAN, Dr. Henry Thomas (1955): Numismática Indo-Portuguesa (tradução, prefácio e notas de Luís Pinto Garcia), ed. A.G.U., Lisboa, 133 pp.+Est.; BARROS, Alexandre Ferreira de (1961): Numismática - Manual do Coleccionador, ed. Livraria Fernando Machado, Porto, 225 pp. BR; FIGANIER, Joaquim (1950): Moedas Árabes – Inventário e Descrição: Da conquista de Granada (1492) aos nossos dias (1959), com um Apêndice (II.ª Parte), ed. Casa da Moeda/MNP, Lisboa, 172 pp.; HEISS, Alôis (1978): Monedas de los Reys Visigodos de España (fotocópia); Lote de 7 Vol. (1972): FERRARO VAZ, Joaquim Cat. «MOEDAS DE PORTUGAL» – 280 pp.); ... Actualização, 1973, 537 pp.; 1978, 178 pp.; ... Actualização, 1978 e 1987; GROGAN, Dr. Henry Thomas(1955): Numismática Indo-Portuguesa (tradução, prefácio e notas de Luís Pinto Garcia), ed. A.G.U., Lisboa, 133 pp.+Est.; Museu Nacional de Soares dos Reis, Relação das moedas Gregas; Romanas e Bizantinas, 194 pp, ed. Porto, 1942.							Reg	20 €
8002	Lote de 43 Vol. (1967): 10 nºs da “NVMISMA”, NºS 2 (Out/76) a 15 (Abr/80); 15 leilões da S.P.N. Nºs 9; 11; 12 e 14 a 22 + 26 a 28; A.P.C.P.V. (“ASSOCIAÇÃO DOS COLECCIONADORES DE CÉDULASE PAPÉIS DE VALOR”) – 3 Boletins (1987;1994 e 1996) e 5 Catálogos (1988; 1989; 1989; 1991 e 2000); SPINK COIN AUCTION (1989): N. 73 Auction, London, 09/Nov. 10 leilões da “ARAL”, Associação Recreativa Aurora da Liberdade, Matosinhos.							Reg	20 €
8003	Lote de 29 Vol. 19 rev FN de 1981 a 1983; “NVMISMA”, NºS 48 (Mar./1988) - 2 ex.; 5 rev. Da “ARAL” (Associação Recreativa Aurora da Liberdade - Matosinhos) de 1977 a 1980 - 5 ex.; Boletim “CENTAVO”, Nº 44, 1984 - 2 ex.							Reg	20 €
8004	Lote de 10 Vol. Jacques SCHULMAN, B.V. – 10 Catálogos (1903 a 1938): Exemplo (1903) -Collection du Prof. Wilhelm Bergsøe – Seconde Partie: Monnaies et Médailles de Canada, des Etats Unis de l’Amérique, du Mexique, de l’Amérique Centrale, des Indes Occidentales, du BRÉSIL, etc. – Supplément aux monnaies de l’Asie, de Afrique et de l’ Australie et Bibliothèque Numismatique avec 12 planches, ed. J. Schulman, 28/Sep., Amsterdamb, 102 pp. + XII Pl.; Ilustrações no final de cada catálogo. Ex Coleção Ferraro Vaz; Brochados							Novo	40 €

8006	Lote de 14 Vol. Jacques SCHULMAN, B.V. – 14 Catálogos (1903 a 1938): Ex-emplo (1903) -I. (1951): Collections – Dr. H. D. Mak van Waay – J. W. C. Milders – Coins, Medals, Decorations, Books, Cabinets, ed. J. Schulman, 16-17/Apr., Amesterdam, 78 pp. + VI Pl.; Ilustrações no final de cada catálogo. Ex Coleção Ferraro Vaz; Brochados	Reg	40 €
8007	Lote de 84 Vol. 15 nºs da “NVMISMA”, NºS 16 (Ago/80) a 39 (Març/86); 69 ex. «COIN & MEDAL BULLETIN», ed. B. A. Seaby Ltd., London - Revistas: («COIN & MEDAL BULLETIN», ed. B. A. Seaby Ltd., London - Revistas: 1963 – (12 n.os); 1964 – (11 n.os); 1965 – (11 n.os); 1966 – (11 n.os); 1967 – (12 n.os); 1970 – (12 n.os);	Reg	20 €
8008	Lote de 7 Vol. FERRARO VAZ, Joaquim • (1959): Numária Medieval Portuguesa, «Publicações da S. P. N.», n. ° LXXXI, ed. SPN, Porto, 12 pp.; SEPARATA • (1972): As novas Moedas Portuguesas, «Publicações da S.P.N.», n.° CLIX, ed. SPN, Porto, 6 pp.; SEPARATA • (1987): Livro das Moedas de Portugal, Preçário, 605 pp.; • (1972): – Preçário, Braga, 280 pp.; • (1973): Preçário, Braga, 537 pp.; • (1978): Preçário, Braga, 178 pp.; • (1980): Leilão 19 da S.P.N., 22/Jul.;	Bom	20 €
8009	Lote de 38 Vol. «PERMUTA (A)» (Revista da S.P.N.– Porto) Vol. I (N.º 6 a 23 – 1956-1969): o (1953-1969): Índice da PERMUTA (A) – Vol. I – n.os 1 a 23; Volume II (N.º 23 a 25, 1973): o 1973 – N.º 23, Abr.; N.º 24, Jul.; N.º n.º 25, Out.; «PERMUTA (A)» (Revista da S.P.N.– Porto); Vol. II (N.º 26 a 36 – 1974-1976) ; Volume III (N.º 37 a 41 - 1977-1979);	Reg	20 €
8010	Lote de 21 Lote Vol. ALMEIDA, BASTO & PIOMBINO & C.ª : (1956) Leiloes por correspondencia «ESPECÍFICA» (Revista) – N.º 9, Fev., 1978 ; PERMUTA (A)» (Revista da S.P.N.– Porto): o 1987 – Vol. IV, N.º 57 – Vol. V, N.º 77 ; 1999 – Vol. V, N.º 95 -PERMUTA . «MOEDA (A)» (Revista de A. Molder): (1948): Leilão n.º 14/15, 22/Out.; «MEDALHA (A)» (Abílio MARQUES PINTO); N.º 21 (Mar./1974), 22 (Abr./1974), 23 (Mai./1974) e 24 (Jun./1974); FERRARO VAZ, Joaquim ; (1959): Numária Medieval Portuguesa, ed. Publicações da SPN, n. ° LXXXI, Porto, 12 pp.; SEPARATA; (1973): Livro das Moedas de Portugal – Preçário, Braga, 537 pp. 12 Ex. «MOEDA» (Rev. ed. Publinummus, Lisboa): 1973 (Ano/Vol. I) – N.º 1, 2, 3, 4, 5, 6, 7, 8, 9, 10-11, e 12/1974;	Reg	20 €
8011	Lote de 75 Vol. «MOEDA» (Rev. ed. Publinummus, Lisboa): 1974 (Ano/Vol. II) – De Jan./1974 a Jul./Ago./1976 - Falta o N.º 2 e 3; ano 1977/Vol., III – 2 ex.; 1978/Vol. III – Completo, 6 ex.; 1979/Vol. IV – 2 ex.; 1981/Vol. VI – 4 ex.; 1982/Vol. VII – 5 ex.; 1983/Vol. VIII – 3 ex.; 1984/Vol. IX – 4 ex. 1988/vol. XIII – 3 ex. ; 40 Ex. «MOEDA» (Rev. ed. Publinummus, Lisboa): Diversos n. °s, alguns repetidos;	Reg	20 €
8012	Lote de 80 Vol. «MOEDA» (Rev. ed. Publinummus, Lisboa): Diversos n. °s, alguns repetidos;	Reg	20 €
8013	Lote 5 Vol. World Paper Money , Moder Issues 1961 - 1996 2nd Edition Vol III; Moder Issues 1961 - 1998 4nd Edition Vol III; Full Issues 1961 - Date 8 nd Edition (2 exemplares); Full Issues 1961 - Date 9 nd Edition ;	Reg	20 €
8014	AMARAL, C. M. Almeida do - Catálogo descritivo das moedas Portuguesas do Museu Numismático Português Tomo I, INCM, 1977 e Tomo II INCM, 1984	Novo, Enc	20 €
8015	AMARAL, C. M. Almeida do - Catálogo descritivo das moedas Portuguesas do Museu Numismático Português Tomo I, INCM, 1977 e Tomo II INCM, 1985	Enc	20 €
8016	Lote 3 Vol. Revista Povos Culturas , nºs 4 ; 5 e 6, Ed. Univ Católica Port , Centro de estudos	Enc, Novo	20 €
8017	Lote 11 Vol. ÁFRICA - Revista de Literatura, Arte e Cultura , Trimestral. N.ºs 1 (1978) a 11 (1981), África Editora, Lisboa . Nota: totalidade dos nºs editados	BR, Bom	25 €
8018	Lote 21 Vol. La Grande Encyclopédie Larrousse, 1976 - 21 volumes C/ Indices, Editora Larrousse, Paris	Novo	120 €
8019	Lote 42 Vol. 35 ex. da «PERMUTA (A)» (Revista da S.P.N.– Porto) , do nºs 23 (Abr/1973) ao nº 55 (Jul/1986). 7 Catálogos das Permutas (da S. P. N., Porto: de 1994 a 2004)	Reg.	20 €
8020	Lote 29 Vol. 5 ex. preçários da revista «MOEDA» (de 1973 a 1974). 24 ex. da «MOEDA» (rev. Ed. Publinummus, Lisboa), do nº 2 (1974) ao nº 5 (1985)	Reg.	20 €

ASSOCIACAO NUMISMATICA DE PORTUGAL

PERMUTA N. 143 (02/12/1916)

Lista dos precos atingidos nos lotes licitados:

Lote	Preco										
2-	210.00	2024-	190.00	2109-	225.00	3051-	300.00	4113-	120.00	6035-	50.00
8-	110.00	2026-	40.00	2110-	20.00	3055-	110.00	4114-	110.00	6037-	85.00
10-	55.00	2032-	35.00	2111-	20.00	3056-	75.00	4116-	20.00	6039-	24.00
11-	42.00	2033-	55.00	2112-	24.00	3057-	55.00	4119-	26.00	6040-	40.00
12-	40.00	2034-	30.00	2113-	35.00	3058-	55.00	4122-	60.00	6041-	30.00
13-	20.00	2035-	210.00	2114-	110.00	3060-	20.00	4123-	105.00	6042-	70.00
15-	25.00	2036-	300.00	2116-	75.00	3064-	50.00	4131-	49.00	6043-	42.00
16-	20.00	2037-	300.00	2117-	70.00	3065-	20.00	4139-	20.00	6055-	20.00
17-	30.00	2038-	60.00	2118-	35.00	3068-	20.00	5001-	30.00	7001-	42.00
18-	30.00	2039-	20.00	2120-	100.00	3069-	20.00	5004-	20.00	7002-	85.00
21-	25.00	2040-	51.00	2122-	20.00	3070-	20.00	5005-	36.00	7006-	30.00
22-	20.00	2041-	55.00	2123-	120.00	3071-	20.00	5006-	20.00	7025-	22.00
24-	80.00	2042-	60.00	2131-	40.00	3072-	20.00	5007-	20.00	7026-	40.00
27-	26.00	2043-	60.00	2132-	20.00	3073-	80.00	5008-	30.00	7027-	35.00
29-	30.00	2045-	40.00	2133-	170.00	3074-	20.00	5009-	20.00	7031-	90.00
32-	150.00	2046-	110.00	2136-	20.00	3075-	25.00	5010-	31.00	7032-	20.00
33-	140.00	2049-	42.00	2138-	350.00	3076-	25.00	5011-	35.00	7033-	20.00
34-	50.00	2050-	30.00	2140-	20.00	3079-	25.00	5013-	28.00	7037-	210.00
36-	200.00	2051-	20.00	2141-	40.00	3081-	35.00	5014-	25.00	7039-	140.00
37-	45.00	2054-	130.00	2145-	24.00	3082-	25.00	5015-	25.00	7040-	55.00
38-	49.00	2055-	95.00	2148-	24.00	3087-	20.00	5016-	60.00	7041-	100.00
41-	30.00	2057-	24.00	2149-	1300.00	3088-	24.00	5017-	35.00	7042-	45.00
44-	20.00	2059-	100.00	2150-	150.00	3090-	20.00	5018-	60.00	7056-	20.00
50-	40.00	2063-	70.00	2152-	22.00	3092-	30.00	5019-	36.00	7057-	20.00
51-	50.00	2064-	55.00	2154-	50.00	3093-	300.00	5020-	60.00	7059-	200.00
55-	700.00	2065-	85.00	2155-	22.00	3095-	200.00	5023-	20.00	7060-	50.00
56-	20.00	2066-	60.00	2156-	20.00	4004-	130.00	5024-	36.00	7063-	80.00
64-	75.00	2067-	40.00	2157-	35.00	4012-	325.00	5027-	165.00	7065-	25.00
65-	35.00	2068-	85.00	3001-	20.00	4013-	79.00	5030-	28.00	8001-	90.00
1003-	20.00	2069-	70.00	3003-	100.00	4019-	165.00	5031-	26.00		
1004-	30.00	2073-	135.00	3004-	100.00	4020-	30.00	5037-	30.00		
1021-	240.00	2075-	85.00	3005-	48.00	4024-	225.00	5040-	35.00		
1024-	575.00	2076-	2050.00	3006-	210.00	4026-	41.00	5041-	25.00		
1028-	475.00	2077-	110.00	3007-	240.00	4031-	22.00	5044-	30.00		
1033-	970.00	2078-	30.00	3011-	30.00	4032-	27.00	5046-	30.00		
1034-	120.00	2081-	40.00	3013-	100.00	4034-	42.00	5047-	30.00		
1039-	180.00	2082-	250.00	3014-	50.00	4037-	36.00	5048-	25.00		
1042-	90.00	2085-	42.00	3015-	40.00	4039-	42.00	5049-	20.00		
1049-	75.00	2086-	550.00	3020-	32.00	4041-	40.00	5050-	28.00		
1051-	450.00	2088-	320.00	3021-	24.00	4053-	20.00	5051-	28.00		
1057-	90.00	2089-	39.00	3022-	38.00	4059-	20.00	5053-	20.00		
2004-	20.00	2090-	38.00	3028-	30.00	4065-	50.00	5057-	20.00		
2005-	30.00	2091-	37.00	3035-	22.00	4068-	25.00	5059-	20.00		
2006-	55.00	2092-	30.00	3036-	38.00	4076-	150.00	5063-	30.00		
2009-	250.00	2093-	50.00	3037-	36.00	4079-	90.00	6001-	20.00		
2010-	30.00	2095-	60.00	3038-	25.00	4083-	42.00	6011-	20.00		
2011-	65.00	2096-	82.00	3040-	40.00	4084-	70.00	6013-	20.00		
2012-	28.00	2098-	50.00	3041-	22.00	4095-	55.00	6015-	20.00		
2015-	90.00	2101-	20.00	3044-	40.00	4097-	20.00	6016-	20.00		
2016-	65.00	2104-	125.00	3045-	36.00	4100-	20.00	6017-	20.00		
2017-	36.00	2106-	185.00	3046-	80.00	4103-	23.00	6020-	22.00		
2020-	27.00	2107-	170.00	3047-	50.00	4111-	180.00	6023-	26.00		
2021-	28.00	2108-	185.00	3050-	22.00	4112-	80.00	6032-	180.00		

ABREVIATURAS

AE	- Cobre	A/	- anverso
AL	- Alumínio	b	- bordo
ALP	- Alpaca	broc.	- brochura
AR	- Prata	cerc.	- cerceada
AV	- Ouro	circ.	- circunferência
B	- Bolhão	c/	- com
BC	- Bem conservada	c/car	- com carimbo
BIM	- Bi-metálica	com	- começa, o
BNC	- Brilhante não circulada	corr	- corrosão
BR	- Bronze	d	- diadema
BRAL	- Bronze-Alumínio	desc	- descentrada, o
C	- Cartão	dif	- diferente
Cal	- Calaim	enc	- encadernado
CO	- Couro	env	- envernizada, o
CN	- Cupro-níquel	F	- fotografia de moeda
FE	- Ferro	f	- furo
FDC	- Flor do cunho	gr	- grande
FF	- Folha de flandes	l	- losango
FI	- Fibra	leg	- legenda
L	- Liga	lig	- ligeira
LT	- Latão	m	- moessa
LTN	- Latão-níquel	n/c	- não consta
M	- Marfim	pat	- pátina
MBC	- Muito bem conservada	peq.	- pequena, o
MC	- Mal conservada	pt	- ponto
MP	- Madrepérola	Q/	- quase
N	- Níquel	R/	- reverso
NBR	- Níquel-bronze	s	- serrilha
P	- Papel	s/	- sobre
PAL	- Paládio	sep	- separada, o
PB	- Chumbo	U	- usado
PL	- Plástico	U1	- usado só com uma marca
PO	- Porcelana		
PT	- Platina		
REG	- Regular		
S	- Estanho		
SOB	- Soberba		
TUT	- Tutenaga		
VE	- Vermeil		
Z	- Zinco		

CATÁLOGOS REFERIDOS

AB	- Álvaro Burgos (Catálogo Gen. de la Moneda Hispânica)
AG	- Alberto Gomes (Catálogo das Moedas Portuguesas) - 6ª. Edição (ANP/2013)
AG I	- Alberto Gomes (Ibéricas - AGI 1998)
AMG	- A. Medina Gomez - Moedas árabes de Al-Andalus
AR	- Arnaldo Russo (Catálogo das Moedas do Brasil)
C	- Craig (Coins of the World)
CCC	- C C Cayon 2005 - Moedas espanholas
Co	- Cohen (Moedas Romanas)
Cw	- Crawford, Roman Republican Coinage
Fri	- Friedberg (Gold Coins of the World)
FM	- Francisco Magro (Ceitis)
GIC	- Sear Greek Imperial Coins and their Values
K	- Krause (Standard Catalogue of World Coins)
L	- Artur Lamas (Medalhas Portuguesas)
MA	- Mário de Almeida (Catálogo Geral de Cédulas de Portugal)
MS	- Malafaya e Sá (Catálogo de Notafilia)
P	- Albert Pick (World Paper Money)
RIC	- Roman Imperial Coins
RP	- Richard Plant (Greek Coin Types)
S	- Byzantine Coins and Their Values
SM	- Sear (Roman Coins and Their Values), Millennium Edition
SY	- Seaby (Roman Silver Coins vol. I a V; Greek Coins and Their Values vol. I e II)
Y	- Yeoman (Modern World Coins; Currente Coins of the World)



2061



2087



2190



2154



4209



2155



7050